

National Criminal Justice Reference Service

ncjrs

This microfiche was produced from documents received for inclusion in the NCJRS data base. Since NCJRS cannot exercise control over the physical condition of the documents submitted, the individual frame quality will vary. The resolution chart on this frame may be used to evaluate the document quality.

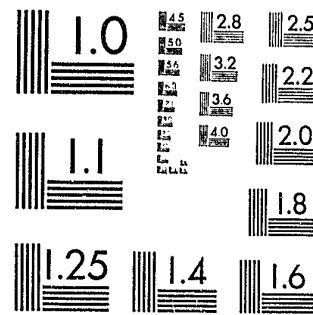

MICROCOPY RESOLUTION TEST CHART
NATIONAL BUREAU OF STANDARDS-1963-A

Microfilming procedures used to create this fiche comply with the standards set forth in 41CFR 101-11.504.

Points of view or opinions stated in this document are those of the author(s) and do not represent the official position or policies of the U. S. Department of Justice.

National Institute of Justice
United States Department of Justice
Washington, D. C. 20531

6-13-83

82712

U.S. Department of Justice
National Institute of Justice

This document has been reproduced exactly as received from the person or organization originating it. Points of view or opinions stated in this document are those of the authors and do not necessarily represent the official position or policies of the National Institute of Justice.

Permission to reproduce this copyrighted material has been granted by

MASSACHUSETTS DEPT. OF
CORRECTIONS

to the National Criminal Justice Reference Service (NCJRS).

Further reproduction outside of the NCJRS system requires permission of the copyright owner.

82713

234

A Statistical Description of Releases
From The Massachusetts Correctional Institutions
During 1980

~~SECRET~~
~~TOP SECRET~~
MFI

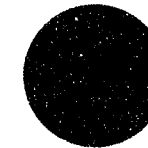

Prepared By:

Lawrence T. Williams
Research Specialist

Massachusetts Department of Correction

Michael V. Fair
Commissioner

December, 1981

PUBLICATION #12645
Approved By John J. Manton, State Purchasing Agent

Table of Contents

Title	Page Number
Introduction	5
Summary of Statistics	7
1980 Releases By Security Level	11
Section I: Specific Non-Pre-Release Institutions	13
<u>Nature of Present Offense</u>	14
Court From Which Committed	15
Jail Credits	16
Commitment Institution	17
Minimum Sentence	18
Maximum Sentence	19
Type of Sentence	20
<u>Present Offense</u>	21
General Categories	21
Person Offenses	22
Property Offenses	23
Sex Offenses	24
Drug Offenses	25
Other Offenses	26
Age at Incarceration	27

NCJRS

FEB 3 1992

ACQUISITION

Table of Contents

Title	Page Number
<u>Personal Background Characteristics</u>	28
Sex	29
Race	30
Hispanic Indicator	31
Marital Status	32
Military Discharge	33
Prior Address - Selected Cities and Towns	34
Prior Address - County	35
Prior Address - SMSA (Standard Metropolitan Statistical Areas)	36
Occupation	37
Time At Most Skilled Position	38
Time at Job of Longest Duration	39
Last Grade Completed	40
Known Drug Use	41
<u>Criminal History Variables</u>	42
Total Number of Court Appearances	43
Number of Prior Charges for Person Offenses	44
Number of Prior Charges for Sex Offenses	45

Table of Contents

Title	Page Number
<u>Criminal History Variables</u>	
Number of Prior Charges for Property Offenses	46
Number of Prior Charges for Escape Offenses	47
Number of Prior Charges for Drunkenness Offenses	48
Number of Prior Charges for Drug Offenses	49
Department of Youth Service Commitment Indicator	50
Number of Prior House of Correction Incarcerations	51
Number of Prior State or Federal Incarcerations	52
Number of Prior Adult Incarcerations	53
Number of Prior Juvenile Paroles	54
Number of Prior Juvenile Parole Violations	55
Number of Adult Paroles	56
Number of Adult Parole Violations	57
Total Number of Prior Paroles	58
Total Number of Prior Parole Violations	59
Age at First Court Appearance	60
Age at First Court Appearance for Drunkenness Offense	61
Age at First Court Appearance for Drug Offense	62

Table of Contents

Title	Page Number
<u>Furlough Variables</u>	
Total Number of Furloughs	63
Number of Successful Furlough Outcomes	64
Number of "Late Under" Furlough Outcomes	65
Number of "Late Over" Furlough Outcomes	66
Number of Escape Furlough Outcomes	67
<u>Release Variables</u>	68
Type of Release	69
Time Served Before Release	70
Age at Release	71
Section II: Specific Pre-Release Facilities	72
(order of variables same as already specified)	73
Glossary	133

Introduction

This report consists of a statistical description of the characteristics of releases to the street from the Massachusetts Department of Correction during 1980. The tables which follow contain information on the nature of the present offense, personal background characteristics, criminal history variables, furlough participation variables, and release variables for all individuals released to the streets from Massachusetts Correctional Institutions. These tables were derived from the computerized data base developed by the Correction and Parole Management Information System (CAPMIS) and was produced by the Research Unit on the Massachusetts State Computer Network (MSCCN).

In reading the tables in this report, the reader should note the following: (1) the release population is divided according to institution of release, (2) the top number in each cell represents the number of individuals who fall in the corresponding category in the table and (3) the bottom number in each cell represents the percentage of the number of individuals in a particular category to the total number of releases from that institution (column percents). This report is divided into two sections. The first section lists the specific non-pre-release institutions and combines the pre-release facilities into one category. The second section lists the specific pre-release facilities and combines the non-

pre-release institutions into one category. For example, upon referring to table 2 on page 16, Jail credits is presented and the following types of information can be obtained:

- (1) the total number of individuals released broken down by the institution of release is presented horizontally across the head of the table.
- (2) the specific number of days of jail credits are labeled and presented vertically.
- (3) of the 1015 individuals released during 1980, 99 were released from MCI Walpole.
- (4) of the 99 releases from Walpole, 10 (10%) had more than 200 days of jail credits at their commitment.

Summary of Statistics

During 1980, there were 1,015 individuals released to the street from Massachusetts Correctional Institutions. This represents a 10% decline from the 1979 figure.

Nature of Present Offense

Sentencing Courts. Almost half of the releases (47%) were originally sentenced in three of the Superior Courts - Suffolk (25%), Middlesex (13%), and Worcester (9%).

Jail Credits. More than half (55%) of the releases spent 10 days or less in jail while awaiting trial for their offense.

Commitment Institution. Concord commitments represented 44% of the releases, Walpole commitments 34%, and Framingham commitments 21%.

Sentence. The majority of the releases (64%) served an indeterminate minimum sentence. More than half (53%) of the releases served a maximum sentence of seven years or less. Ten individuals (1%) had been serving a life sentence.

Most Serious Offense. The majority of releases (53%) had been serving sentences for offenses versus person. The offense for which most of the releases had been sentenced was armed robbery (27%).

Age at Incarceration. The median age at incarceration for the releases during 1980 was 23 years old.

Personal Background Characteristics

Sex. The majority of releases (seventy-nine percent) were male.

Race. Thirty-four percent of the releases were black, sixty-five percent were white, one was a native american, and one percent were hispanics (with no race specified).

Marital Status. The majority of releases (66%) were single.

Military Discharge. The majority of releases during 1980 (seventy-seven percent) had never served in the military.

Prior Address. The majority (fifty-three percent) came from the greater Boston SMSA.

Occupation. The majority (seventy-three percent) held manual (forty-seven percent) or service jobs (twenty-six percent) prior to their incarceration.

Education. The median education level for the releases during 1980 was tenth grade; twenty-eight percent were either high school graduates or individuals who had received their general equivalency diploma.

Criminal History

Prior Arrests. The median age at first court appearance was 16 years. Most of the releases (86%) had at least one court appearance prior to their present offense. A majority (55%) had nine or more prior court appearances. A majority of the releases had prior court appearances for offenses vs. persons (87%) and for property offenses (87%). A minority had prior court appearances for sex offenses (17%), for drug offenses (49%), for drunkenness

offenses (34%) and for escape offenses (16%).

Prior Incarcerations. Thirty-nine percent of the releases during 1980 had prior incarcerations at a house of correction and 30% had prior incarcerations in state or federal correctional institutions. Overall, 53% of the releases had served some time as an adult for another offense.

Prior Paroles. Seventeen percent had been paroled while a juvenile and 11% had received a parole violation while a juvenile. Twenty-eight percent of the releases had been previously paroled as an adult and 19% had previous adult parole violations. Overall, 34% had been paroled at least once prior to their current release and 23% had previous parole violations.

Furlough Variables

A majority of the releases (60%) had never experienced a furlough during their present incarceration. Of those released from maximum security during 1980, 20% had received furloughs before their release; of those released from medium security institutions, 15% had received a furlough; for those released from minimum security, 52% had received a furlough and 78% of those released from pre-release had received a furlough.

Release Variables

Security Level of Release. Ten percent of the releases were from maximum security, forty-eight percent were from medium security institutions, ten percent were from minimum security institutions, and thirty two percent were from pre-release centers or halfway houses.

Type of Release. The majority of the releases (80%) were released on parole and 12% received a good conduct discharge; only 83 individuals (8%) were released due to an expiration of their sentence.

Time Served. Slightly more than one-third (35%) of the releases had complex sentences which include parole violators, transfers from other states or from federal institutions, house of correction transfers and individuals with forthwith or from and after sentences. Of the remaining individuals, 64% had served two years or less.

Age at Release. The median age at release was 25 years old.

Institution of Release	Number	Percent
A. <u>Maximum Security</u>		
1. Walpole	99	(10)
Sub-total	99	(10)
B. <u>Medium Security</u>		
1. Framingham (Women and Men)	194	(19)
2. Concord	148	(15)
3. Norfolk	120	(12)
4. Southeastern Correctional Center	30	(3)
5. Lemuel Shattuck Hospital	1	(0)
Sub-total	493	(48)
C. <u>Minimum Security</u>		
1. Northeastern Correctional Center	37	(4)
2. Plymouth	32	(3)
3. Warwick	23	(2)
4. Bay State	3	(0)
Sub-total	95	(9)

Institution of Release	Number	Percent
D. Pre-Release		
1. Shirley	51	(5)
2. Boston State	40	(4)
3. Park Drive	21	(2)
4. South Middlesex	12	(1)
5. Lancaster	26	(3)
6. Norfolk Pre-Release	14	(1)
7. Charlotte House	12	(1)
8. 577 House	21	(2)
9. 699 House	36	(4)
10. Temporary Housing	30	(3)
11. Brooke House	33	(3)
12. Coolidge House	19	(2)
13. Hillside	7	(1)
14. Drug Contract Houses	6	(1)
Sub-total	328	(32)
OVERALL TOTAL	1015	(100)

Section I: Specific Non-Pre-Release Institutions

-14-

Nature of Present Offense

COURT FROM WHICH COMMITTED	WALPOLE	CONCORD	FRAMINGHAM MEN	FRAMINGHAM WOMEN	NORFOLK	SECC	NOC	PLYMOUTH	WARWICK	BAY STATE	LEMUEL SHATTUCK	PRE RELEASE	TOTAL
Barnstable	3 (3)	5 (3)	0 (0)	0 (0)	1 (1)	1 (3)	0 (0)	4 (13)	0 (0)	0 (0)	0 (0)	5 (2)	19 (2)
Berkshire	1 (1)	3 (2)	0 (0)	0 (0)	4 (3)	1 (3)	1 (3)	0 (0)	0 (0)	0 (0)	0 (0)	4 (1)	14 (1)
Bristol	2 (12)	23 (16)	1 (25)	1 (1)	8 (7)	1 (3)	2 (5)	9 (28)	0 (0)	0 (0)	0 (0)	13 (4)	60 (6)
Essex	9 (9)	8 (5)	0 (0)	0 (0)	9 (8)	5 (17)	6 (16)	0 (0)	1 (4)	0 (0)	0 (0)	26 (8)	64 (6)
Franklin	3 (3)	0 (0)	0 (0)	0 (0)	0 (0)	0 (0)	0 (0)	0 (0)	0 (0)	0 (0)	0 (0)	2 (1)	5 (0)
Hampden	7 (7)	19 (13)	1 (25)	2 (1)	12 (10)	0 (0)	1 (3)	0 (0)	10 (43)	0 (0)	0 (0)	20 (6)	72 (7)
Hampshire	0 (0)	4 (3)	0 (0)	0 (0)	1 (1)	0 (0)	0 (0)	0 (0)	0 (0)	0 (0)	0 (0)	2 (1)	7 (1)
Middlesex	16 (16)	16 (11)	1 (25)	9 (5)	16 (13)	3 (10)	8 (22)	0 (0)	1 (4)	0 (0)	0 (0)	62 (19)	132 (13)
Norfolk	5 (5)	4 (3)	1 (25)	4 (2)	9 (8)	0 (0)	1 (3)	2 (6)	1 (4)	0 (0)	0 (0)	11 (3)	38 (4)
Plymouth	3 (3)	3 (2)	0 (0)	1 (1)	6 (5)	5 (17)	2 (5)	8 (25)	0 (0)	1 (33)	0 (0)	15 (5)	44 (4)
Suffolk	39 (39)	39 (26)	0 (0)	14 (7)	36 (30)	10 (33)	6 (16)	4 (13)	1 (4)	1 (33)	1 (100)	103 (31)	254 (25)
Worcester	7 (7)	14 (9)	0 (0)	10 (5)	9 (8)	0 (0)	6 (16)	2 (6)	7 (30)	0 (0)	0 (0)	35 (11)	90 (9)
Municipal Courts	0 (0)	5 (3)	0 (0)	60 (32)	1 (1)	0 (0)	1 (3)	1 (3)	0 (0)	0 (0)	0 (0)	13 (4)	81 (8)
District Courts	2 (2)	4 (3)	0 (0)	86 (45)	4 (3)	1 (3)	2 (5)	0 (0)	1 (4)	0 (0)	0 (0)	6 (2)	106 (10)
From Other Jurisdiction	0 (0)	0 (0)	0 (0)	1 (1)	3 (3)	0 (0)	0 (0)	1 (3)	1 (4)	0 (0)	0 (0)	7 (2)	13 (1)
From & After Sentences	2 (2)	1 (1)	0 (0)	2 (1)	1 (1)	3 (10)	1 (3)	1 (3)	0 (0)	1 (33)	0 (0)	4 (1)	16 (2)
TOTAL	99 (100)	148 (100)	4 (100)	190 (100)	120 (100)	30 (100)	37 (100)	32 (100)	23 (100)	3 (100)	1 (100)	328 (100)	1015 (100)

JAIL CREDITS	WALFOL	CONCORD	FRAMINGHAM MEN	FRAMINGHAM WOMEN	NORFOLK	SECC	NCC	PLYMOUTH	WARWICK	BAY STATE	LEWEL SHATTUCK	PRE RELEASE	TOTAL
None	23 (23)	43 (29)	1 (25)	150 (79)	38 (32)	10 (33)	10 (27)	11 (34)	9 (39)	1 (33)	0 (0)	142 (43)	438 (43)
1 to 10	7 (7)	17 (11)	0 (0)	15 (8)	15 (13)	0 (0)	9 (24)	7 (22)	1 (4)	0 (0)	0 (0)	46 (14)	117 (12)
11 to 50	19 (19)	29 (20)	1 (25)	14 (7)	17 (14)	5 (17)	6 (16)	3 (9)	7 (30)	1 (33)	0 (0)	50 (15)	152 (15)
51 to 100	19 (19)	20 (14)	1 (25)	7 (4)	21 (18)	2 (7)	6 (16)	2 (6)	4 (17)	1 (33)	1 (100)	29 (9)	113 (11)
100 to 150	11 (11)	19 (13)	1 (25)	2 (1)	13 (11)	3 (10)	2 (5)	3 (9)	2 (9)	0 (0)	0 (0)	21 (6)	77 (8)
151 to 200	10 (10)	12 (8)	0 (0)	1 (1)	6 (5)	4 (13)	2 (5)	3 (9)	0 (0)	0 (0)	0 (0)	17 (5)	55 (5)
Over 200	10 (10)	8 (5)	0 (0)	1 (1)	10 (8)	6 (20)	2 (5)	3 (9)	0 (0)	0 (0)	0 (0)	23 (7)	63 (6)
TOTAL	99 (100)	148 (100)	4 (100)	190 (100)	120 (100)	30 (100)	37 (100)	32 (100)	23 (100)	3 (100)	1 (100)	328 (100)	1015 (100)

INSTITUTION COMMITTED TO	WALPOLE	CONCORD	FRAMINGHAM MEN	FRAMINGHAM WOMEN	NORFOLK	SECC	NOC	PLYMOUTH	WARWICK	BAY STATE	LEMUEL SHATTUCK	PRE RELEASE	TOTAL
Walpole	66 (67)	35 (24)	2 (50)	0 (0)	48 (40)	14 (47)	8 (22)	16 (50)	4 (17)	3 (100)	1 (100)	149 (45)	346 (34)
Concord	33 (33)	113 (76)	2 (50)	0 (0)	69 (58)	16 (53)	29 (78)	15 (47)	18 (78)	0 (0)	0 (0)	146 (45)	441 (43)
Framingham	0 (0)	0 (0)	0 (0)	189 (99)	0 (0)	0 (0)	0 (0)	0 (0)	0 (0)	0 (0)	0 (0)	26 (8)	215 (21)
Out of State	0 (0)	0 (0)	0 (0)	1 (1)	3 (3)	0 (0)	0 (0)	1 (3)	1 (4)	0 (0)	0 (0)	7 (2)	13 (1)
TOTAL	99 (100)	148 (100)	4 (100)	190 (100)	120 (100)	30 (100)	37 (100)	32 (100)	23 (100)	3 (100)	1 (100)	328 (100)	1015 (100)

MINIMUM SENTENCE	WALPOLE	CONCORD	FRAMINGHAM MEN	FRAMINGHAM WOMEN	NORFOLK	SECC	NCC	PLYMOUTH	WARWICK	BAY STATE	LEMOUEL SHATTUCK	PRE RELEASE	TOTAL
1 Year	1 (1)	0 (0)	0 (0)	2 (1)	0 (0)	0 (0)	0 (0)	0 (0)	1 (4)	0 (0)	0 (0)	1 (0)	5 (0)
2 Years-Incl. 2 1/2 Years	4 (4)	3 (2)	0 (0)	1 (1)	2 (2)	1 (3)	0 (0)	2 (6)	0 (0)	0 (0)	0 (0)	7 (2)	20 (2)
3 Years	10 (10)	5 (3)	1 (25)	5 (3)	10 (8)	1 (3)	0 (0)	1 (3)	3 (13)	0 (0)	0 (0)	20 (6)	56 (6)
4 Years	9 (9)	6 (4)	0 (0)	0 (0)	7 (6)	3 (10)	2 (5)	2 (6)	0 (0)	0 (0)	0 (0)	15 (5)	44 (4)
5 Years	9 (9)	7 (5)	1 (25)	0 (0)	7 (6)	5 (17)	2 (5)	4 (13)	0 (0)	1 (33)	0 (0)	27 (8)	63 (6)
6 Years	10 (10)	5 (3)	0 (0)	1 (1)	6 (5)	0 (0)	0 (0)	1 (3)	1 (4)	1 (33)	0 (0)	23 (7)	48 (5)
7 Years	5 (5)	2 (1)	0 (0)	0 (0)	7 (6)	1 (3)	0 (0)	2 (6)	0 (0)	0 (0)	1 (100)	7 (2)	25 (2)
8 Years	4 (4)	3 (2)	0 (0)	0 (0)	2 (2)	1 (3)	0 (0)	0 (0)	0 (0)	0 (0)	0 (0)	17 (5)	27 (3)
9 Years	5 (5)	2 (1)	0 (0)	0 (0)	0 (0)	0 (0)	1 (3)	1 (3)	0 (0)	0 (0)	0 (0)	9 (3)	18 (2)
10 Years	1 (1)	2 (1)	0 (0)	1 (1)	1 (1)	0 (0)	0 (0)	1 (3)	0 (0)	0 (0)	0 (0)	8 (2)	14 (1)
11-12 Years	3 (3)	0 (0)	0 (0)	0 (0)	1 (1)	1 (3)	0 (0)	0 (0)	0 (0)	0 (0)	0 (0)	6 (2)	11 (1)
13-15 Years	3 (3)	0 (0)	0 (0)	0 (0)	3 (3)	1 (3)	0 (0)	1 (3)	0 (0)	0 (0)	0 (0)	4 (1)	12 (1)
16-19 Years	0 (0)	0 (0)	0 (0)	0 (0)	1 (1)	0 (0)	3 (8)	0 (0)	0 (0)	0 (0)	0 (0)	1 (0)	5 (0)
20 or More Years	0 (0)	0 (0)	0 (0)	0 (0)	0 (0)	0 (0)	0 (0)	1 (3)	0 (0)	0 (0)	0 (0)	5 (2)	6 (1)
Life	1 (1)	0 (0)	0 (0)	0 (0)	0 (0)	0 (0)	0 (0)	1 (3)	0 (0)	0 (0)	0 (0)	7 (2)	9 (1)
Indeterminate	34 (34)	113 (76)	2 (50)	180 (95)	73 (61)	16 (53)	29 (78)	15 (47)	18 (78)	1 (33)	0 (0)	171 (52)	652 (64)
TOTAL	99 (100)	148 (100)	4 (100)	190 (100)	120 (100)	30 (100)	37 (100)	32 (100)	23 (100)	3 (100)	1 (100)	328 (100)	1015 (100)

MAXIMUM SENTENCE	WALPOLE	CONCORD	FRAMINGHAM MEN	FRAMINGHAM WOMEN	NORFOLK	SECC	NCC	PLYMOUTH	WARWICK	BAY STATE	LEWEL SHATTUCK	PRE RELEASE	TOTAL
Less Than 1 Month	0 (0)	1 (1)	0 (0)	62 (33)	0 (0)	0 (0)	0 (0)	0 (0)	0 (0)	0 (0)	0 (0)	1 (0)	64 (6)
Less Than 1 Year	0 (0)	0 (0)	0 (0)	81 (43)	0 (0)	0 (0)	0 (0)	0 (0)	0 (0)	0 (0)	0 (0)	7 (2)	88 (9)
1 Year	0 (0)	3 (2)	0 (0)	14 (7)	1 (1)	0 (0)	0 (0)	0 (0)	0 (0)	1 (33)	0 (0)	4 (1)	23 (2)
2 Years-Incl. 2 1/2 Years	3 (3)	25 (17)	0 (0)	18 (9)	8 (7)	3 (10)	6 (16)	1 (3)	1 (4)	0 (0)	0 (0)	21 (6)	86 (8)
3 Years	1 (1)	3 (2)	0 (0)	1 (1)	0 (0)	1 (3)	0 (0)	1 (3)	0 (0)	0 (0)	0 (0)	4 (1)	11 (1)
4 Years	2 (2)	0 (0)	0 (0)	0 (0)	1 (1)	0 (0)	1 (3)	1 (3)	0 (0)	0 (0)	0 (0)	2 (1)	7 (1)
5 Years	14 (14)	35 (24)	2 (50)	7 (4)	29 (24)	3 (10)	5 (14)	2 (6)	4 (17)	0 (0)	0 (0)	41 (13)	142 (14)
6 Years	6 (6)	9 (6)	0 (0)	1 (1)	9 (8)	3 (10)	1 (3)	2 (6)	0 (0)	0 (0)	0 (0)	13 (4)	44 (4)
7 Years	6 (6)	18 (12)	1 (25)	0 (0)	13 (11)	4 (13)	1 (3)	3 (9)	3 (13)	1 (33)	0 (0)	23 (7)	73 (7)
8 Years	5 (5)	5 (3)	0 (0)	1 (1)	7 (6)	0 (0)	1 (3)	2 (6)	1 (4)	0 (0)	0 (0)	12 (4)	34 (3)
9 Years	3 (3)	0 (0)	0 (0)	1 (1)	2 (2)	0 (0)	0 (0)	1 (3)	0 (0)	0 (0)	0 (0)	9 (3)	16 (2)
10 Years	27 (27)	25 (17)	1 (25)	0 (0)	25 (21)	8 (27)	8 (22)	9 (28)	10 (43)	1 (33)	0 (0)	84 (26)	198 (20)
11-12 Years	13 (13)	9 (6)	0 (0)	3 (2)	7 (6)	1 (3)	5 (14)	0 (0)	0 (0)	0 (0)	0 (0)	24 (7)	62 (6)
13-15 Years	4 (4)	7 (5)	0 (0)	0 (0)	7 (6)	4 (13)	2 (5)	5 (16)	3 (13)	0 (0)	1 (100)	29 (9)	62 (6)
16-19 Years	2 (2)	4 (3)	0 (0)	1 (1)	2 (2)	0 (0)	3 (8)	2 (6)	1 (4)	0 (0)	0 (0)	17 (5)	32 (3)
20 Or More Years	12 (12)	4 (3)	0 (0)	0 (0)	9 (8)	3 (10)	4 (11)	2 (6)	0 (0)	0 (0)	0 (0)	29 (9)	63 (6)
Life	1 (1)	0 (0)	0 (0)	0 (0)	0 (0)	0 (0)	0 (0)	1 (3)	0 (0)	0 (0)	0 (0)	8 (2)	10 (1)
TOTAL	99 (100)	148 (100)	4 (100)	190 (100)	120 (100)	30 (100)	37 (100)	32 (100)	23 (100)	3 (100)	1 (100)	328 (100)	1015 (100)

TYPE OF SENTENCE	WALPOLE	CONCORD	FRAMINGHAM MEN	FRAMINGHAM WOMEN	NORFOLK	SECC	NCC	PLYMOUTH	WARWICK	BAY STATE	LEWEL SHATTUCK	PRE RELEASE	TOTAL
One Sentence Only	43 (43)	76 (51)	1 (25)	99 (52)	53 (44)	10 (33)	16 (43)	13 (41)	8 (35)	1 (33)	0 (0)	143 (44)	463 (46)
Concurrent Sentence	41 (41)	58 (39)	2 (50)	70 (37)	49 (41)	14 (47)	13 (35)	14 (44)	15 (65)	1 (33)	1 (100)	146 (45)	424 (42)
Aggregate Sentence	1 (1)	3 (2)	0 (0)	5 (3)	4 (3)	1 (3)	3 (8)	1 (3)	0 (0)	0 (0)	0 (0)	9 (3)	27 (3)
Forthwith Sentence	10 (10)	8 (5)	1 (25)	5 (3)	9 (8)	2 (7)	2 (5)	2 (6)	0 (0)	0 (0)	0 (0)	18 (5)	57 (6)
Forthwith-House of Correction	1 (1)	0 (0)	0 (0)	0 (0)	0 (0)	0 (0)	0 (0)	0 (0)	0 (0)	0 (0)	0 (0)	2 (1)	3 (0)
From and After Sentence	3 (3)	3 (2)	0 (0)	11 (6)	5 (4)	3 (10)	3 (8)	2 (6)	0 (0)	1 (33)	0 (0)	10 (3)	41 (4)
TOTAL	99 (100)	148 (100)	4 (100)	190 (100)	120 (100)	30 (100)	37 (100)	32 (100)	23 (100)	3 (100)	1 (100)	328 (100)	1015 (100)

PRESENT OFFENSE- GENERAL CATEGORIES	WALPOLE	CONCORD	FRAMINGHAM MEN	FRAMINGHAM WOMEN	NORFOLK	SPOC	NOC	PLYMOUTH	WARWICK	BAY STATE	LEWIS SHATTUCK	PEE RELEASE	TOTAL
Person	67 (68)	90 (61)	1 (25)	35 (18)	71 (59)	19 (63)	24 (65)	19 (59)	16 (70)	3 (100)	1 (100)	189 (58)	535 (53)
Sex	3 (3)	9 (6)	0 (0)	2 (1)	7 (6)	2 (7)	2 (5)	0 (0)	0 (0)	0 (0)	0 (0)	24 (7)	49 (5)
Property	19 (19)	34 (23)	2 (50)	66 (35)	30 (25)	7 (23)	8 (22)	9 (28)	4 (17)	0 (0)	0 (0)	73 (22)	252 (25)
Drug	6 (6)	6 (4)	0 (0)	14 (7)	7 (6)	1 (3)	3 (8)	3 (9)	1 (4)	0 (0)	0 (0)	27 (8)	68 (7)
Other	4 (4)	9 (6)	1 (25)	73 (38)	5 (4)	1 (3)	0 (0)	1 (3)	2 (9)	0 (0)	0 (0)	15 (5)	111 (11)
TOTAL	99 (100)	148 (100)	4 (100)	190 (100)	120 (100)	30 (100)	37 (100)	32 (100)	23 (100)	3 (100)	1 (100)	328 (100)	1015 (100)

PRESENT OFFENSE - PERSON	WALPOLE	CONCORD	FRAMINGHAM MEN	FRAMINGHAM WOMEN	NORFOLK	SECC	NCC	PLYMOUTH	WARWICK	HAY STATE	LEMUEL SHATTUCK	PRE RELEASE	TOTAL
Not Applicable	32 (32)	58 (39)	3 (75)	155 (82)	49 (41)	11 (37)	13 (35)	13 (41)	7 (30)	0 (0)	0 (0)	139 (42)	480 (47)
Murder 1	0 (0)	1 (1)	0 (0)	0 (0)	0 (0)	0 (0)	0 (0)	0 (0)	0 (0)	0 (0)	0 (0)	1 (0)	2 (0)
Murder 2	1 (1)	0 (0)	0 (0)	0 (0)	0 (0)	0 (0)	0 (0)	1 (3)	0 (0)	0 (0)	0 (0)	6 (2)	8 (1)
Manslaughter	8 (8)	3 (2)	0 (0)	2 (1)	4 (3)	3 (10)	1 (3)	1 (3)	0 (0)	0 (0)	0 (0)	16 (5)	38 (4)
Assault-Intent to Murder	3 (3)	1 (1)	0 (0)	0 (0)	3 (3)	1 (3)	1 (3)	0 (0)	1 (4)	0 (0)	0 (0)	3 (1)	13 (1)
Armed Robbery	41 (41)	46 (31)	0 (0)	6 (3)	42 (35)	9 (30)	14 (38)	14 (44)	8 (35)	0 (0)	0 (0)	95 (29)	275 (27)
Unarmed Robbery	8 (8)	18 (12)	1 (25)	4 (2)	12 (10)	3 (10)	4 (11)	0 (0)	1 (4)	2 (67)	1 (100)	31 (9)	85 (8)
Armed Assault	5 (5)	12 (8)	0 (0)	7 (4)	6 (5)	2 (7)	3 (8)	1 (3)	5 (22)	0 (0)	0 (0)	29 (9)	70 (7)
Unarmed Assault	1 (1)	4 (3)	0 (0)	13 (7)	3 (3)	1 (3)	0 (0)	0 (0)	1 (4)	1 (33)	0 (0)	5 (2)	29 (3)
Extortion	0 (0)	0 (0)	0 (0)	2 (1)	0 (0)	0 (0)	0 (0)	0 (0)	0 (0)	0 (0)	0 (0)	0 (0)	2 (0)
Kidnapping	0 (0)	3 (2)	0 (0)	1 (1)	1 (1)	0 (0)	1 (3)	1 (3)	0 (0)	0 (0)	0 (0)	0 (0)	7 (1)
Conspiracy	0 (0)	0 (0)	0 (0)	0 (0)	0 (0)	0 (0)	0 (0)	0 (0)	0 (0)	0 (0)	0 (0)	1 (0)	1 (0)
Other Person	0 (0)	2 (1)	0 (0)	0 (0)	0 (0)	0 (0)	0 (0)	1 (3)	0 (0)	0 (0)	0 (0)	2 (1)	5 (0)
TOTAL	99 (100)	148 (100)	4 (100)	190 (100)	120 (100)	30 (100)	37 (100)	32 (100)	23 (100)	3 (100)	1 (100)	328 (100)	1015 (100)

PRESENT OFFENSE- PROPERTY	WALPOLE	CONCORD	FRAMINGHAM MEN	FRAMINGHAM WOMEN	NORFOLK	SECC	NCC	PLYMOUTH	WARWICK	BAY STATE	LEMUEL SHATTUCK	PRE RELEASE	TOTAL
Not Applicable	80 (81)	114 (77)	2 (50)	124 (65)	90 (75)	23 (77)	29 (78)	23 (72)	19 (83)	3 (100)	1 (100)	255 (78)	763 (75)
Arson	0 (0)	0 (0)	0 (0)	1 (1)	3 (3)	1 (3)	0 (0)	1 (3)	0 (0)	0 (0)	0 (0)	6 (2)	12 (1)
Burglary-Armed	0 (0)	0 (0)	1 (25)	1 (1)	1 (1)	0 (0)	0 (0)	1 (3)	0 (0)	0 (0)	0 (0)	6 (2)	10 (1)
Burglary	15 (15)	22 (15)	1 (25)	11 (6)	19 (16)	3 (10)	7 (19)	5 (16)	4 (17)	0 (0)	0 (0)	35 (11)	122 (12)
Possession of Burglary Tools	1 (1)	0 (0)	0 (0)	0 (0)	3 (3)	1 (3)	0 (0)	0 (0)	0 (0)	0 (0)	0 (0)	1 (0)	6 (1)
Stealing	0 (0)	0 (0)	0 (0)	0 (0)	0 (0)	0 (0)	0 (0)	0 (0)	0 (0)	0 (0)	0 (0)	1 (0)	1 (0)
Larceny From the Person	0 (0)	2 (1)	0 (0)	8 (4)	1 (1)	0 (0)	0 (0)	0 (0)	0 (0)	0 (0)	0 (0)	2 (1)	13 (1)
Larceny	3 (3)	1 (1)	0 (0)	29 (15)	1 (1)	1 (3)	0 (0)	1 (3)	0 (0)	0 (0)	0 (0)	10 (3)	46 (5)
Vehicle Theft	0 (0)	4 (3)	0 (0)	3 (2)	1 (1)	0 (0)	0 (0)	0 (0)	0 (0)	0 (0)	0 (0)	1 (0)	9 (1)
Forgery & Uttering	0 (0)	0 (0)	0 (0)	7 (4)	0 (0)	1 (3)	0 (0)	0 (0)	0 (0)	0 (0)	0 (0)	7 (2)	15 (1)
Common Thief	0 (0)	2 (1)	0 (0)	0 (0)	0 (0)	0 (0)	0 (0)	0 (0)	0 (0)	0 (0)	0 (0)	0 (0)	2 (0)
Fraud	0 (0)	1 (1)	0 (0)	0 (0)	0 (0)	0 (0)	0 (0)	1 (3)	0 (0)	0 (0)	0 (0)	0 (0)	2 (0)
Stolen Goods	0 (0)	1 (1)	0 (0)	5 (3)	1 (1)	0 (0)	0 (0)	0 (0)	0 (0)	0 (0)	0 (0)	4 (1)	11 (1)
Property Injuries	0 (0)	1 (1)	0 (0)	1 (1)	0 (0)	0 (0)	1 (3)	0 (0)	0 (0)	0 (0)	0 (0)	0 (0)	3 (0)
TOTAL	99 (100)	148 (100)	4 (100)	190 (100)	120 (100)	30 (100)	37 (100)	32 (100)	23 (100)	3 (100)	1 (100)	328 (100)	1015 (100)

PRESENT OFFENSE - SEX	WALPOLE	CONCORD	FRAMINGHAM MEN	FRAMINGHAM WOMEN	NORFOLK	SECC	NCC	PLYMOUTH	WARWICK	BAY STATE	LEWIS SHATTUCK	PRE RELEASE	TOTAL
Not Applicable	96 (97)	139 (94)	4 (100)	188 (99)	113 (94)	28 (93)	35 (95)	32 (100)	23 (100)	3 (100)	1 (100)	304 (93)	966 (95)
Rape	1 (1)	6 (4)	0 (0)	0 (0)	2 (2)	0 (0)	1 (3)	0 (0)	0 (0)	0 (0)	0 (0)	13 (4)	23 (2)
Assault With Intent to Rape	1 (1)	1 (1)	0 (0)	0 (0)	0 (0)	0 (0)	0 (0)	0 (0)	0 (0)	0 (0)	0 (0)	2 (1)	4 (0)
Rape of Minor	1 (1)	0 (0)	0 (0)	0 (0)	2 (2)	1 (3)	0 (0)	0 (0)	0 (0)	0 (0)	0 (0)	6 (2)	10 (1)
Assault With Intent to Rape Minor	0 (0)	2 (1)	0 (0)	0 (0)	3 (3)	1 (3)	0 (0)	0 (0)	0 (0)	0 (0)	0 (0)	2 (1)	8 (1)
Unnatural Acts	0 (0)	0 (0)	0 (0)	2 (1)	0 (0)	0 (0)	0 (0)	0 (0)	0 (0)	0 (0)	0 (0)	0 (0)	2 (0)
Incest	0 (0)	0 (0)	0 (0)	0 (0)	0 (0)	0 (0)	1 (3)	0 (0)	0 (0)	0 (0)	0 (0)	0 (0)	1 (0)
Child Pornography	0 (0)	0 (0)	0 (0)	0 (0)	0 (0)	0 (0)	0 (0)	0 (0)	0 (0)	0 (0)	0 (0)	1 (0)	1 (0)
TOTAL	99 (100)	148 (100)	4 (100)	190 (100)	120 (100)	30 (100)	37 (100)	32 (100)	23 (100)	3 (100)	1 (100)	328 (100)	1015 (100)

PRESENT OFFENSE - DRUGS	WALPOLE	CONCORD	FRAMINGHAM MEN	FRAMINGHAM WOMEN	NORFOLK	SECC	NCC	PLYMOUTH	WARWICK	BAY STATE	LEWEL SHATTUCK	PRE RELEASE	TOTAL
Not Applicable	93 (94)	142 (96)	4 (100)	176 (93)	113 (94)	29 (97)	24 (92)	29 (91)	22 (96)	3 (100)	1 (100)	301 (92)	947 (93)
Possession of Narcotics	1 (1)	0 (0)	0 (0)	1 (1)	0 (0)	0 (0)	0 (0)	0 (0)	0 (0)	0 (0)	0 (0)	2 (1)	4 (0)
Stealing Narcotics	0 (0)	0 (0)	0 (0)	1 (1)	0 (0)	0 (0)	0 (0)	0 (0)	0 (0)	0 (0)	0 (0)	1 (0)	2 (0)
Possession of Syringe	0 (0)	1 (1)	0 (0)	0 (0)	0 (0)	0 (0)	0 (0)	0 (0)	0 (0)	0 (0)	0 (0)	0 (0)	1 (0)
Sale of Narcotics	1 (1)	2 (1)	0 (0)	0 (0)	4 (3)	0 (0)	0 (0)	0 (0)	1 (4)	0 (0)	0 (0)	1 (0)	9 (1)
Intent to Sell	0 (0)	1 (1)	0 (0)	0 (0)	0 (0)	0 (0)	0 (0)	0 (0)	0 (0)	0 (0)	0 (0)	0 (0)	1 (0)
Controlled Substance Class A	3 (3)	1 (1)	0 (0)	4 (2)	2 (2)	1 (3)	1 (3)	1 (3)	0 (0)	0 (0)	0 (0)	15 (5)	28 (3)
Controlled Substance Class B	0 (0)	0 (0)	0 (0)	1 (1)	0 (0)	0 (0)	0 (0)	0 (0)	0 (0)	0 (0)	0 (0)	3 (1)	4 (0)
Controlled Substance Class C	0 (0)	1 (1)	0 (0)	1 (1)	0 (0)	0 (0)	0 (0)	0 (0)	0 (0)	0 (0)	0 (0)	1 (0)	3 (0)
Controlled Substance Class D	0 (0)	0 (0)	0 (0)	2 (1)	0 (0)	0 (0)	0 (0)	2 (6)	0 (0)	0 (0)	0 (0)	0 (0)	4 (0)
Controlled Substance No Class Specified	1 (1)	0 (0)	0 (0)	4 (2)	1 (1)	0 (0)	2 (5)	0 (0)	0 (0)	0 (0)	0 (0)	4 (1)	12 (1)
TOTAL	99 (100)	148 (100)	4 (100)	190 (100)	120 (100)	30 (100)	37 (100)	32 (100)	23 (100)	3 (100)	1 (100)	328 (100)	1015 (100)

PRESENT OFFENSE-OTHER	WALPOLE	CONCORD	FRAMINGHAM MEN	FRAMINGHAM WOMEN	NORFOLK	SECC	NCC	PLYMOUTH	WARWICK	BAY STATE	LEWIS SHATTUCK	PRE RELEASE	TOTAL
Not Applicable	95 (96)	139 (94)	3 (75)	117 (62)	115 (96)	29 (97)	37 (100)	31 (97)	21 (91)	3 (100)	1 (100)	313 (95)	904 (89)
Escape	2 (2)	2 (1)	0 (0)	3 (2)	0 (0)	0 (0)	0 (0)	0 (0)	0 (0)	0 (0)	0 (0)	2 (1)	9 (1)
Weapons Offenses	2 (2)	7 (5)	1 (25)	1 (1)	5 (4)	0 (0)	0 (0)	1 (3)	1 (4)	0 (0)	0 (0)	7 (2)	25 (2)
Disturbing the Peace	0 (0)	0 (0)	0 (0)	13 (7)	0 (0)	0 (0)	0 (0)	0 (0)	0 (0)	0 (0)	0 (0)	0 (0)	13 (1)
Prostitution	0 (0)	0 (0)	0 (0)	18 (9)	0 (0)	0 (0)	0 (0)	0 (0)	0 (0)	0 (0)	0 (0)	1 (0)	19 (2)
Gaming	0 (0)	0 (0)	0 (0)	21 (11)	0 (0)	0 (0)	0 (0)	0 (0)	0 (0)	0 (0)	0 (0)	3 (1)	24 (2)
Vehicle Offenses	0 (0)	0 (0)	0 (0)	4 (2)	0 (0)	1 (3)	0 (0)	0 (0)	1 (4)	0 (0)	0 (0)	0 (0)	6 (1)
Contempt of Court	0 (0)	0 (0)	0 (0)	4 (2)	0 (0)	0 (0)	0 (0)	0 (0)	0 (0)	0 (0)	0 (0)	1 (0)	5 (0)
Drunkenness	0 (0)	0 (0)	0 (0)	3 (2)	0 (0)	0 (0)	0 (0)	0 (0)	0 (0)	0 (0)	0 (0)	0 (0)	3 (0)
Other	0 (0)	0 (0)	0 (0)	6 (3)	0 (0)	0 (0)	0 (0)	0 (0)	0 (0)	0 (0)	0 (0)	1 (0)	7 (1)
TOTAL	99 (100)	148 (100)	4 (100)	190 (100)	120 (100)	30 (100)	37 (100)	32 (100)	23 (100)	3 (100)	1 (100)	328 (100)	1015 (100)

AGE AT INCARCERATION	WALPOLE	CONCORD	FRAMINGHAM MEN	FRAMINGHAM WOMEN	NORFOLK	SECC	NCC	PLYMOUTH	WARWICK	BAY STATE	LEMUEL SHATTUCK	PRE RELEASE	TOTAL
16	0 (0)	0 (0)	0 (0)	0 (0)	0 (0)	0 (0)	0 (0)	1 (3)	0 (0)	0 (0)	0 (0)	0 (0)	1 (0)
17	4 (4)	6 (4)	0 (0)	4 (2)	1 (1)	1 (3)	2 (5)	0 (0)	2 (9)	0 (0)	0 (0)	1 (0)	21 (2)
18	4 (4)	19 (13)	0 (0)	18 (9)	10 (8)	1 (3)	8 (22)	0 (0)	1 (4)	0 (0)	0 (0)	21 (6)	82 (8)
19	9 (9)	15 (10)	0 (0)	13 (7)	12 (10)	1 (3)	1 (3)	2 (6)	3 (13)	0 (0)	0 (0)	23 (7)	79 (8)
20	7 (7)	20 (14)	1 (25)	12 (6)	6 (5)	2 (7)	3 (8)	0 (0)	3 (13)	0 (0)	0 (0)	26 (8)	80 (8)
21	14 (14)	19 (13)	0 (0)	21 (11)	11 (9)	2 (7)	7 (19)	4 (13)	1 (4)	1 (33)	0 (0)	39 (12)	119 (12)
22	11 (11)	15 (10)	0 (0)	19 (10)	16 (13)	3 (10)	4 (11)	2 (6)	3 (13)	0 (0)	0 (0)	18 (5)	91 (9)
23	7 (7)	7 (5)	0 (0)	17 (9)	6 (5)	0 (0)	3 (8)	6 (19)	4 (17)	0 (0)	0 (0)	31 (9)	81 (8)
24	10 (10)	8 (5)	0 (0)	15 (8)	4 (3)	3 (10)	0 (0)	0 (0)	1 (4)	0 (0)	1 (100)	32 (10)	74 (7)
25	5 (5)	7 (5)	1 (25)	5 (3)	9 (8)	3 (10)	1 (3)	2 (6)	0 (0)	0 (0)	0 (0)	9 (3)	42 (4)
26-29	14 (14)	22 (15)	0 (0)	19 (10)	26 (22)	8 (27)	0 (0)	7 (22)	2 (9)	1 (33)	0 (0)	52 (16)	151 (15)
30-39	14 (14)	8 (5)	2 (50)	27 (14)	15 (13)	4 (13)	7 (19)	7 (22)	1 (4)	1 (33)	0 (0)	52 (16)	138 (14)
40-64	0 (0)	2 (1)	0 (0)	15 (8)	4 (3)	2 (7)	1 (3)	1 (3)	2 (9)	0 (0)	0 (0)	24 (7)	51 (5)
65 And Older	0 (0)	0 (0)	0 (0)	4 (2)	0 (0)	0 (0)	0 (0)	0 (0)	0 (0)	0 (0)	0 (0)	0 (0)	4 (0)
TOTAL	99 (100)	148 (100)	4 (100)	190 (100)	120 (100)	30 (100)	37 (100)	32 (100)	23 (100)	3 (100)	1 (100)	328 (100)	1015 (100)

Personal Background Characteristics

SEX	WALPOLE	CONCORD	FRAMINGHAM MEN	FRAMINGHAM WOMEN	NORFOLK	SECC	NCC	PLYMOUTH	WARWICK	BAY STATE	LEMUEL SHATTUCK	PRE RELEASE	TOTAL
Male	99 (100)	148 (100)	4 (100)	0 (0)	120 (100)	30 (100)	37 (100)	32 (100)	23 (100)	3 (100)	1 (100)	302 (92)	799 (79)
Female	0 (0)	0 (0)	0 (0)	190 (100)	0 (0)	0 (0)	0 (0)	0 (0)	0 (0)	0 (0)	0 (0)	26 (8)	216 (21)
TOTAL	99 (100)	148 (100)	4 (100)	190 (100)	120 (100)	30 (100)	37 (100)	32 (100)	23 (100)	3 (100)	1 (100)	328 (100)	1015 (100)

RACE	WALPOLE	CONCORD	FRAMINGHAM MEN	FRAMINGHAM WOMEN	NORFOLK	SECC	NCC	PLYMOUTH	WARWICK	EAY STATE	LEMOEL SHATTUCK	PRE RELEASE	TOTAL
White	65 (66)	90 (61)	4 (100)	124 (65)	75 (63)	25 (83)	27 (73)	25 (78)	15 (65)	0 (0)	0 (0)	211 (64)	661 (65)
Black	34 (34)	55 (37)	0 (0)	64 (34)	42 (35)	5 (17)	8 (22)	7 (22)	8 (35)	3 (100)	1 (100)	117 (36)	344 (34)
Native American	0 (0)	0 (0)	0 (0)	0 (0)	1 (1)	0 (0)	0 (0)	0 (0)	0 (0)	0 (0)	0 (0)	0 (0)	1 (0)
Hispanic-Unspecified	0 (0)	3 (2)	0 (0)	2 (1)	2 (2)	0 (0)	2 (5)	0 (0)	0 (0)	0 (0)	0 (0)	0 (0)	9 (1)
TOTAL	99 (100)	148 (100)	4 (100)	190 (100)	120 (100)	30 (100)	37 (100)	32 (100)	23 (100)	3 (100)	1 (100)	328 (100)	1015 (100)

HISPANIC INDICATOR	WALPOLE	CONCORD	FRAMINGHAM MEN	FRAMINGHAM WOMEN	NORFOLK	SECC	NCC	PLYMOUTH	WARWICK	BAY STATE	LEWIS SHATTUCK	PRE RELEASE	TOTAL
Non-Hispanic	98 (99)	139 (94)	4 (100)	187 (98)	113 (94)	30 (100)	33 (89)	31 (97)	20 (87)	3 (100)	1 (100)	316 (96)	975 (96)
White Hispanic	1 (1)	2 (1)	0 (0)	1 (1)	1 (1)	0 (0)	1 (3)	1 (3)	2 (9)	0 (0)	0 (0)	7 (2)	16 (2)
Black Hispanic	0 (0)	4 (3)	0 (0)	0 (0)	4 (3)	0 (0)	1 (3)	0 (0)	1 (4)	0 (0)	0 (0)	5 (2)	15 (1)
Hispanic-Unspecified	0 (0)	3 (2)	0 (0)	2 (1)	2 (2)	0 (0)	2 (5)	0 (0)	0 (0)	0 (0)	0 (0)	0 (0)	9 (1)
TOTAL	99 (100)	148 (100)	4 (100)	190 (100)	120 (100)	30 (100)	37 (100)	32 (100)	23 (100)	3 (100)	1 (100)	328 (100)	1015 (100)

MARITAL STATUS	WALPOLE	CONCORD	FRAMINGHAM MEN	FRAMINGHAM WOMEN	NORFOLK	SECO	NCC	PLYMOUTH	WARWICK	BAY STATE	LEMUEL SHATTUCK	FRE RELEASE	TOTAL
Married	14 (14)	20 (14)	0 (0)	18 (9)	17 (14)	3 (10)	7 (19)	10 (31)	3 (13)	0 (0)	0 (0)	82 (25)	174 (17)
Single	70 (71)	113 (76)	2 (50)	128 (67)	80 (67)	22 (73)	27 (73)	14 (44)	16 (70)	3 (100)	1 (100)	193 (59)	669 (66)
Divorced	10 (10)	6 (4)	2 (50)	26 (14)	14 (12)	4 (13)	3 (8)	4 (13)	3 (13)	0 (0)	0 (0)	28 (9)	100 (10)
Widowed	1 (1)	0 (0)	0 (0)	7 (4)	0 (0)	0 (0)	0 (0)	0 (0)	0 (0)	0 (0)	0 (0)	5 (2)	13 (1)
Common Law	0 (0)	1 (1)	0 (0)	0 (0)	0 (0)	0 (0)	0 (0)	0 (0)	0 (0)	0 (0)	0 (0)	3 (1)	4 (0)
Separated	4 (4)	8 (5)	0 (0)	8 (4)	9 (8)	1 (3)	0 (0)	4 (13)	1 (4)	0 (0)	0 (0)	17 (5)	52 (5)
Unknown	0 (0)	0 (0)	0 (0)	3 (2)	0 (0)	0 (0)	0 (0)	0 (0)	0 (0)	0 (0)	0 (0)	0 (0)	3 (0)
TOTAL	99 (100)	148 (100)	4 (100)	190 (100)	120 (100)	30 (100)	37 (100)	32 (100)	23 (100)	3 (100)	1 (100)	328 (100)	1015 (100)

MILITARY DISCHARGE	WALPOLE	CONCORD	FRAMINGHAM MEN	FRAMINGHAM WOMEN	NORFOLK	SECC	NCC	PLYMOUTH	WARWICK	HAY STATE	LEWEL SHATTUCK	PRE RELEASE	TOTAL
No Service	75 (76)	113 (76)	2 (50)	180 (95)	90 (75)	20 (67)	27 (73)	24 (75)	18 (78)	2 (67)	1 (100)	234 (71)	786 (77)
Honorable	7 (7)	14 (9)	1 (25)	1 (1)	13 (11)	2 (7)	5 (14)	5 (16)	4 (17)	0 (0)	0 (0)	32 (10)	84 (8)
Dishonorable	0 (0)	1 (1)	0 (0)	0 (0)	0 (0)	0 (0)	0 (0)	0 (0)	0 (0)	0 (0)	0 (0)	1 (0)	2 (0)
Bad Conduct	2 (2)	5 (3)	1 (25)	0 (0)	8 (7)	3 (10)	0 (0)	1 (3)	0 (0)	0 (0)	0 (0)	12 (4)	32 (3)
Medical	0 (0)	2 (1)	0 (0)	0 (0)	0 (0)	0 (0)	0 (0)	0 (0)	1 (4)	0 (0)	0 (0)	4 (1)	7 (1)
Discharge Unknown	9 (9)	7 (5)	0 (0)	0 (0)	4 (3)	2 (7)	2 (5)	0 (0)	0 (0)	0 (0)	0 (0)	23 (7)	47 (5)
Unknown	6 (6)	6 (4)	0 (0)	9 (5)	5 (4)	3 (10)	3 (8)	2 (6)	0 (0)	1 (33)	0 (0)	22 (7)	57 (6)
TOTAL	99 (100)	148 (100)	4 (100)	190 (100)	120 (100)	30 (100)	37 (100)	32 (100)	23 (100)	3 (100)	1 (100)	328 (100)	1015 (100)

PRIOR ADDRESS- SELECTED CITIES AND TOWNS	WALPOLE	CONCORD	FRAMINGHAM MEN	FRAMINGHAM WOMEN	NORFOLK	SECC	NCC	PLYMOUTH	WARWICK	BAY STATE	LEMUEL SHATTUCK	PRE RELEASE	TOTAL
Boston	39 (39)	41 (28)	0 (0)	68 (36)	42 (35)	13 (43)	8 (22)	3 (9)	2 (9)	1 (33)	1 (100)	107 (33)	325 (32)
Brockton	4 (4)	2 (1)	0 (0)	4 (2)	3 (3)	1 (3)	0 (0)	1 (3)	0 (0)	0 (0)	0 (0)	9 (3)	24 (2)
Cambridge	4 (4)	2 (1)	0 (0)	4 (2)	1 (1)	0 (0)	0 (0)	1 (3)	0 (0)	0 (0)	0 (0)	7 (2)	19 (2)
Fall River	1 (1)	7 (5)	0 (0)	1 (1)	1 (1)	0 (0)	0 (0)	0 (0)	0 (0)	0 (0)	0 (0)	3 (1)	13 (1)
Framingham	0 (0)	0 (0)	0 (0)	0 (0)	3 (3)	0 (0)	0 (0)	0 (0)	0 (0)	0 (0)	0 (0)	1 (0)	4 (0)
Holyoke	0 (0)	2 (1)	0 (0)	1 (1)	0 (0)	0 (0)	0 (0)	0 (0)	1 (4)	0 (0)	0 (0)	2 (1)	6 (1)
Lawrence	3 (3)	1 (1)	0 (0)	3 (2)	3 (3)	0 (0)	1 (3)	0 (0)	0 (0)	0 (0)	0 (0)	2 (1)	13 (1)
Lowell	1 (1)	2 (1)	0 (0)	2 (1)	2 (2)	0 (0)	0 (0)	0 (0)	0 (0)	0 (0)	0 (0)	12 (4)	19 (2)
Lynn	2 (2)	4 (3)	0 (0)	4 (2)	2 (2)	1 (3)	1 (3)	0 (0)	0 (0)	0 (0)	0 (0)	6 (2)	20 (2)
New Bedford	1 (1)	10 (7)	1 (25)	2 (1)	2 (2)	1 (3)	0 (0)	8 (25)	0 (0)	0 (0)	0 (0)	8 (2)	33 (3)
Quincy	1 (1)	2 (1)	0 (0)	3 (2)	2 (2)	0 (0)	0 (0)	0 (0)	0 (0)	0 (0)	0 (0)	5 (2)	13 (1)
Somerville	5 (5)	2 (1)	0 (0)	3 (2)	0 (0)	1 (3)	2 (5)	1 (3)	0 (0)	0 (0)	0 (0)	12 (4)	26 (3)
Springfield	7 (7)	10 (7)	0 (0)	4 (2)	7 (6)	0 (0)	1 (3)	0 (0)	8 (35)	0 (0)	0 (0)	13 (4)	50 (5)
Worcester	4 (4)	10 (7)	0 (0)	34 (18)	7 (6)	0 (0)	2 (5)	1 (3)	2 (9)	0 (0)	0 (0)	21 (6)	81 (8)
Other Mass.	22 (22)	45 (30)	3 (75)	51 (27)	40 (33)	11 (37)	20 (54)	16 (50)	6 (26)	2 (67)	0 (0)	98 (30)	314 (31)
Out of State	5 (5)	8 (5)	0 (0)	5 (3)	5 (4)	2 (7)	2 (5)	1 (3)	4 (17)	0 (0)	0 (0)	22 (7)	54 (5)
Unknown	0 (0)	0 (0)	0 (0)	1 (1)	0 (0)	0 (0)	0 (0)	0 (0)	0 (0)	0 (0)	0 (0)	0 (0)	1 (0)
TOTAL	99 (100)	148 (100)	4 (100)	190 (100)	120 (100)	30 (100)	37 (100)	32 (100)	23 (100)	3 (100)	1 (100)	328 (100)	1015 (100)

PRIOR ADDRESS-COUNTY	WALPOLE	CONCORD	FRAMINGHAM MEN	FRAMINGHAM WOMEN	NORFOLK	SECC	NCC	PLYMOUTH	WARWICK	BAY STATE	LENUEL SHATTUCK	PRE RELEASE	TOTAL
Worcester	8 (8)	14 (9)	0 (0)	49 (26)	9 (8)	1 (3)	5 (14)	1 (3)	4 (17)	0 (0)	0 (0)	37 (11)	128 (13)
Franklin	1 (1)	0 (0)	0 (0)	1 (1)	0 (0)	0 (0)	0 (0)	0 (0)	0 (0)	0 (0)	0 (0)	2 (1)	4 (0)
Middlesex	17 (17)	14 (9)	1 (25)	26 (14)	12 (10)	3 (10)	9 (24)	2 (6)	1 (4)	1 (33)	0 (0)	58 (16)	144 (14)
Suffolk	41 (41)	45 (30)	0 (0)	71 (37)	47 (39)	14 (47)	10 (27)	3 (9)	2 (9)	1 (33)	1 (100)	121 (37)	356 (35)
Norfolk	1 (1)	4 (3)	0 (0)	7 (4)	5 (4)	0 (0)	0 (0)	2 (6)	1 (4)	0 (0)	0 (0)	10 (3)	30 (3)
Bristol	2 (2)	24 (16)	1 (25)	3 (2)	9 (8)	1 (3)	1 (3)	11 (34)	0 (0)	0 (0)	0 (0)	15 (5)	67 (7)
Plymouth	6 (6)	5 (3)	1 (25)	5 (3)	6 (5)	3 (10)	3 (8)	9 (28)	0 (0)	1 (33)	0 (0)	14 (4)	52 (5)
Essex	8 (8)	9 (6)	0 (0)	13 (7)	8 (7)	4 (13)	5 (14)	0 (0)	1 (4)	0 (0)	0 (0)	21 (6)	69 (7)
Hampshire	0 (0)	3 (2)	0 (0)	0 (0)	0 (0)	0 (0)	0 (0)	0 (0)	0 (0)	0 (0)	0 (0)	1 (0)	4 (0)
Hampden	7 (7)	18 (12)	1 (25)	5 (3)	11 (9)	0 (0)	1 (3)	0 (0)	10 (43)	0 (0)	0 (0)	19 (6)	72 (7)
Berkshire	1 (1)	3 (2)	0 (0)	4 (2)	4 (3)	1 (3)	1 (3)	0 (0)	0 (0)	0 (0)	0 (0)	4 (1)	18 (2)
Barnstable	2 (2)	2 (1)	0 (0)	0 (0)	2 (2)	1 (3)	0 (0)	3 (9)	0 (0)	0 (0)	0 (0)	4 (1)	14 (1)
Nantucket	0 (0)	0 (0)	0 (0)	0 (0)	2 (2)	0 (0)	0 (0)	0 (0)	0 (0)	0 (0)	0 (0)	0 (0)	2 (0)
Out of State	5 (5)	8 (5)	0 (0)	5 (3)	5 (4)	2 (7)	2 (5)	1 (3)	4 (17)	0 (0)	0 (0)	22 (7)	54 (5)
Unknown	0 (0)	0 (0)	0 (0)	1 (1)	0 (0)	0 (0)	0 (0)	0 (0)	0 (0)	0 (0)	0 (0)	0 (0)	1 (0)
TOTAL	99 (100)	148 (100)	4 (100)	190 (100)	120 (100)	30 (100)	37 (100)	32 (100)	23 (100)	3 (100)	1 (100)	328 (100)	1015 (100)

PRIOR ADDRESS-SMSA	WALFOLE	CONCORD	FRAMINGHAM MEN	FRAMINGHAM WOMEN	NORFOLK	SECC	NCC	PLYMOUTH	WARWICK	BAY STATE	LEMUEL SHATTUCK	PRE RELEASE	TOTAL
Boston	61 (62)	67 (45)	2 (50)	106 (56)	64 (53)	17 (57)	21 (57)	8 (25)	3 (13)	2 (67)	1 (100)	185 (56)	537 (53)
Brockton	4 (4)	3 (2)	0 (0)	4 (2)	6 (5)	2 (7)	1 (3)	1 (3)	0 (0)	0 (0)	0 (0)	10 (3)	31 (3)
Fall River	1 (1)	8 (5)	0 (0)	1 (1)	2 (2)	0 (0)	0 (0)	0 (0)	0 (0)	0 (0)	0 (0)	5 (2)	17 (2)
Fitchburg-Leominster	2 (2)	2 (1)	0 (0)	5 (3)	1 (1)	1 (3)	2 (5)	0 (0)	2 (9)	0 (0)	0 (0)	3 (1)	18 (2)
Lawrence-Haverhill	4 (4)	2 (1)	0 (0)	6 (3)	5 (4)	2 (7)	2 (5)	0 (0)	0 (0)	0 (0)	0 (0)	6 (2)	27 (3)
Lowell	1 (1)	2 (1)	0 (0)	2 (1)	2 (2)	1 (3)	1 (3)	0 (0)	0 (0)	0 (0)	0 (0)	13 (4)	22 (2)
New Bedford	1 (1)	11 (7)	1 (25)	2 (1)	2 (2)	2 (7)	0 (0)	9 (28)	0 (0)	0 (0)	0 (0)	8 (2)	36 (4)
Pittsfield	1 (1)	2 (1)	0 (0)	4 (2)	3 (3)	1 (3)	1 (3)	0 (0)	0 (0)	0 (0)	0 (0)	2 (1)	14 (1)
Providence-Pawtucket- Warwick	0 (0)	3 (2)	0 (0)	0 (0)	5 (4)	0 (0)	0 (0)	0 (0)	0 (0)	0 (0)	0 (0)	0 (0)	8 (1)
Springfield	7 (7)	21 (14)	1 (25)	5 (3)	11 (9)	0 (0)	1 (3)	0 (0)	10 (43)	0 (0)	0 (0)	20 (6)	76 (7)
Worcester	5 (5)	11 (7)	0 (0)	39 (21)	8 (7)	0 (0)	2 (5)	1 (3)	2 (9)	0 (0)	0 (0)	27 (8)	95 (9)
Other Mass.	7 (7)	8 (5)	0 (0)	10 (5)	6 (5)	2 (7)	4 (11)	12 (38)	2 (9)	1 (33)	0 (0)	27 (8)	79 (8)
Out of State	5 (5)	8 (5)	0 (0)	5 (3)	5 (4)	2 (7)	2 (5)	1 (3)	4 (17)	0 (0)	0 (0)	22 (7)	54 (5)
Unknown	0 (0)	0 (0)	0 (0)	1 (1)	0 (0)	0 (0)	0 (0)	0 (0)	0 (0)	0 (0)	0 (0)	0 (0)	1 (0)
TOTAL	99 (100)	148 (100)	4 (100)	190 (100)	120 (100)	30 (100)	37 (100)	32 (100)	23 (100)	3 (100)	1 (100)	320 (100)	1015 (100)

OCCUPATION	WALPOLE	CONCORD	FRAMINGHAM MEN	FRAMINGHAM WOMEN	NORFOLK	SECC	NCC	PLYMOUTH	WARWICK	BAY STATE	LEWIS SHATTUCK	PRE RELEASE	TOTAL
Professional	1 (1)	0 (0)	0 (0)	3 (2)	2 (2)	0 (0)	1 (3)	0 (0)	0 (0)	0 (0)	0 (0)	5 (2)	12 (1)
Semi-Professional	0 (0)	2 (1)	0 (0)	1 (1)	1 (1)	1 (3)	0 (0)	0 (0)	1 (4)	0 (0)	0 (0)	8 (2)	14 (1)
Business	1 (1)	2 (1)	0 (0)	2 (1)	0 (0)	0 (0)	0 (0)	2 (6)	0 (0)	0 (0)	0 (0)	15 (5)	22 (2)
Sales, Clerical	6 (6)	6 (4)	0 (0)	52 (27)	6 (5)	3 (10)	2 (5)	1 (3)	1 (4)	0 (0)	0 (0)	29 (9)	106 (10)
Manual	48 (48)	77 (52)	2 (50)	35 (18)	74 (62)	16 (53)	23 (62)	23 (72)	12 (52)	1 (33)	1 (100)	163 (50)	475 (47)
Services	30 (30)	43 (29)	2 (50)	56 (29)	28 (23)	9 (30)	8 (22)	6 (19)	6 (26)	0 (0)	0 (0)	77 (23)	265 (26)
Agriculture	0 (0)	1 (1)	0 (0)	0 (0)	0 (0)	0 (0)	1 (3)	0 (0)	0 (0)	0 (0)	0 (0)	2 (1)	4 (0)
Armed Forces	1 (1)	0 (0)	0 (0)	0 (0)	0 (0)	0 (0)	0 (0)	0 (0)	1 (4)	0 (0)	0 (0)	0 (0)	2 (0)
Student	0 (0)	1 (1)	0 (0)	2 (1)	2 (2)	1 (3)	0 (0)	0 (0)	0 (0)	0 (0)	0 (0)	3 (1)	9 (1)
Unemployed	8 (8)	7 (5)	0 (0)	22 (12)	1 (1)	0 (0)	1 (3)	0 (0)	0 (0)	2 (67)	0 (0)	14 (4)	55 (5)
Unknown	4 (4)	9 (6)	0 (0)	17 (9)	6 (5)	0 (0)	1 (3)	0 (0)	2 (9)	0 (0)	0 (0)	12 (4)	51 (5)
TOTAL	99 (100)	148 (100)	4 (100)	190 (100)	120 (100)	30 (100)	37 (100)	32 (100)	23 (100)	3 (100)	1 (100)	328 (100)	1015 (100)

TIME AT MOST SKILLED POSITION	WALPOLE	CONCORD	FRAMINGHAM MEN	FRAMINGHAM WOMEN	NORFOLK	SECC	NCC	PLYMOUTH	WARWICK	BAY STATE	LEWEL SHATTUCK	PRE RELEASE	TOTAL
Less Than 1 Month	15 (15)	17 (11)	0 (0)	33 (17)	10 (8)	3 (10)	3 (8)	1 (3)	1 (4)	2 (67)	0 (0)	26 (8)	111 (11)
1-2 Months	11 (11)	17 (11)	0 (0)	11 (6)	10 (8)	4 (13)	7 (19)	4 (13)	3 (13)	0 (0)	0 (0)	26 (8)	93 (9)
3-4 Months	16 (16)	21 (14)	0 (0)	27 (14)	24 (20)	5 (17)	2 (5)	2 (6)	6 (26)	0 (0)	1 (100)	35 (11)	139 (14)
5-6 Months	9 (9)	16 (11)	0 (0)	14 (7)	15 (13)	2 (7)	5 (14)	2 (6)	1 (4)	0 (0)	0 (0)	24 (7)	88 (9)
7-9 Months	3 (3)	10 (7)	1 (25)	7 (4)	7 (6)	1 (3)	5 (14)	3 (9)	3 (13)	1 (33)	0 (0)	18 (5)	59 (6)
10-12 Months	6 (6)	12 (8)	0 (0)	23 (12)	10 (8)	3 (10)	3 (8)	2 (6)	3 (13)	0 (0)	0 (0)	28 (9)	90 (9)
1-2 Years	11 (11)	21 (14)	2 (50)	30 (16)	11 (9)	5 (17)	3 (8)	6 (19)	4 (17)	0 (0)	0 (0)	58 (18)	151 (15)
2-5 Years	17 (17)	12 (8)	1 (25)	14 (7)	9 (8)	2 (7)	3 (8)	7 (22)	0 (0)	0 (0)	0 (0)	57 (17)	122 (12)
More Than 5 Years	3 (3)	5 (3)	0 (0)	7 (4)	11 (9)	2 (7)	3 (8)	2 (6)	2 (9)	0 (0)	0 (0)	28 (9)	63 (6)
Unknown	8 (8)	17 (11)	0 (0)	24 (13)	13 (11)	3 (10)	3 (8)	3 (9)	0 (0)	0 (0)	0 (0)	28 (9)	99 (10)
TOTAL	99 (100)	148 (100)	4 (100)	190 (100)	120 (100)	30 (100)	37 (100)	32 (100)	23 (100)	3 (100)	1 (100)	328 (100)	1015 (100)

TIME ON JOB OF LONGEST DURATION	WALFORD	CONCORD	FRAMINGHAM MEN	FRAMINGHAM WOMEN	NORFOLK	SECC	NCC	PLYMOUTH	WARWICK	BAY STATE	LEWEL SHATTUCK	PRE RELEASE	TOTAL
Less Than 1 Month	13 (13)	15 (10)	0 (0)	35 (18)	9 (8)	3 (10)	2 (5)	0 (0)	1 (4)	2 (67)	0 (0)	23 (7)	103 (10)
1-2 Months	12 (12)	15 (10)	0 (0)	9 (5)	9 (8)	4 (13)	6 (16)	4 (13)	2 (9)	0 (0)	0 (0)	21 (6)	82 (8)
3-4 Months	12 (12)	25 (17)	0 (0)	26 (14)	22 (18)	4 (13)	3 (8)	2 (6)	6 (26)	0 (0)	1 (100)	28 (9)	129 (13)
5-6 Months	8 (8)	17 (11)	0 (0)	14 (7)	14 (12)	2 (7)	5 (14)	2 (6)	1 (4)	0 (0)	0 (0)	25 (8)	88 (9)
7-9 Months	4 (4)	10 (7)	1 (25)	7 (4)	8 (7)	2 (7)	5 (14)	3 (9)	4 (17)	1 (33)	0 (0)	21 (6)	66 (7)
10-12 Months	7 (7)	11 (7)	0 (0)	24 (13)	11 (9)	3 (10)	4 (11)	1 (3)	2 (9)	0 (0)	0 (0)	31 (9)	94 (9)
1-2 Years	14 (14)	22 (15)	1 (25)	29 (15)	12 (10)	4 (13)	3 (8)	7 (22)	5 (22)	0 (0)	0 (0)	61 (19)	158 (16)
2-5 Years	17 (17)	14 (9)	2 (50)	14 (7)	11 (9)	3 (10)	3 (8)	8 (25)	0 (0)	0 (0)	0 (0)	57 (17)	129 (13)
More Than 5 Years	3 (3)	5 (3)	0 (0)	8 (4)	12 (10)	2 (7)	3 (8)	2 (6)	2 (9)	0 (0)	0 (0)	36 (11)	73 (7)
Unknown	9 (9)	14 (9)	0 (0)	24 (13)	12 (10)	3 (10)	3 (8)	3 (9)	0 (0)	0 (0)	0 (0)	25 (8)	93 (9)
TOTAL	99 (100)	148 (100)	4 (100)	190 (100)	120 (100)	30 (100)	37 (100)	32 (100)	23 (100)	3 (100)	1 (100)	328 (100)	1015 (100)

LAST GRADE COMPLETED	WALPOLE	CONCORD	FRAMINGHAM MEN	FRAMINGHAM WOMEN	NORFOLK	SECC	NCC	PLYMOUTH	WARWICK	BAY STATE	LEMUEL SHATTUCK	PRE RELEASE	TOTAL
Third or Less	5 (5)	5 (3)	0 (0)	6 (3)	6 (5)	2 (7)	0 (0)	0 (0)	0 (0)	0 (0)	0 (0)	8 (2)	32 (3)
4th	1 (1)	1 (1)	0 (0)	0 (0)	1 (1)	0 (0)	0 (0)	0 (0+)	0 (0)	0 (0)	0 (0)	5 (2)	8 (1)
5th	2 (2)	2 (1)	0 (0)	2 (1)	2 (2)	0 (0)	1 (3)	0 (0)	0 (0)	0 (0)	0 (0)	3 (1)	12 (1)
6th	5 (5)	3 (2)	0 (0)	4 (2)	5 (4)	1 (3)	0 (0)	2 (6)	1 (4)	2 (67)	0 (0)	5 (2)	28 (3)
7th	4 (4)	10 (7)	0 (0)	9 (5)	4 (3)	5 (17)	4 (11)	2 (6)	1 (4)	0 (0)	0 (0)	23 (7)	62 (6)
8th	22 (22)	18 (12)	0 (0)	15 (8)	18 (15)	0 (0)	7 (19)	9 (28)	5 (22)	0 (0)	0 (0)	36 (11)	130 (13)
9th	21 (21)	34 (23)	1 (25)	29 (15)	26 (22)	8 (27)	6 (16)	5 (16)	4 (17)	0 (0)	1 (100)	49 (15)	184 (18)
10th	13 (13)	24 (16)	1 (25)	26 (14)	19 (16)	3 (10)	7 (19)	4 (13)	2 (9)	0 (0)	0 (0)	42 (13)	141 (14)
11th	3 (3)	15 (10)	0 (0)	28 (15)	13 (11)	0 (0)	2 (5)	2 (6)	1 (4)	1 (33)	0 (0)	37 (11)	102 (10)
12th	10 (10)	17 (11)	1 (25)	34 (18)	9 (8)	4 (13)	7 (19)	4 (13)	4 (17)	0 (0)	0 (0)	62 (19)	152 (15)
GED	11 (11)	16 (11)	1 (25)	28 (15)	17 (14)	6 (20)	3 (8)	3 (9)	5 (22)	0 (0)	0 (0)	45 (14)	135 (13)
Some College	2 (2)	2 (1)	0 (0)	3 (2)	0 (0)	1 (3)	0 (0)	1 (3)	0 (0)	0 (0)	0 (0)	6 (2)	15 (1)
College Graduate	0 (0)	1 (1)	0 (0)	6 (3)	0 (0)	0 (0)	0 (0)	0 (0)	0 (0)	0 (0)	0 (0)	7 (2)	14 (1)
TOTAL	99 (100)	148 (100)	4 (100)	190 (100)	120 (100)	30 (100)	37 (100)	32 (100)	23 (100)	3 (100)	1 (100)	328 (100)	1015 (100)

KNOWN DRUG USE	WALPOLE	CONCORD	FRAMINGHAM MEN	FRAMINGHAM WOMEN	NORFOLK	SECC	NCC	PLYMOUTH	WARWICK	BAY STATE	LEMUEL SHATTUCK	PRE RELEASE	TOTAL
No Mention of Drugs	34 (34)	58 (39)	0 (0)	98 (52)	37 (31)	10 (33)	16 (43)	19 (59)	9 (39)	3 (100)	0 (0)	160 (49)	444 (44)
Non-Specific	6 (6)	12 (8)	0 (0)	10 (5)	5 (4)	3 (10)	3 (8)	1 (3)	1 (4)	0 (0)	0 (0)	17 (5)	58 (6)
Heroin	31 (31)	39 (26)	3 (75)	56 (29)	47 (39)	8 (27)	7 (19)	5 (16)	7 (30)	0 (0)	1 (100)	74 (23)	278 (27)
Other Specific	12 (12)	16 (11)	1 (25)	15 (8)	12 (10)	7 (23)	7 (19)	5 (16)	3 (13)	0 (0)	0 (0)	36 (11)	114 (11)
Marijuana Only	14 (14)	19 (13)	0 (0)	5 (3)	15 (13)	2 (7)	4 (11)	2 (6)	3 (13)	0 (0)	0 (0)	38 (12)	102 (10)
Unknown	2 (2)	4 (3)	0 (0)	6 (3)	4 (3)	0 (0)	0 (0)	0 (0)	0 (0)	0 (0)	0 (0)	3 (1)	19 (2)
TOTAL	99 (100)	148 (100)	4 (100)	190 (100)	120 (100)	30 (100)	37 (100)	32 (100)	23 (100)	3 (100)	1 (100)	328 (100)	1015 (100)

Criminal History Variables

TOTAL NUMBER OF COURT APPEARANCES	WALFOLE	CONCORD	FRAMINGHAM MEN	FRAMINGHAM WOMEN	NORFOLK	SECC	NCC	PLYMOUTH	WARWICK	BAY STATE	LEMOUEL SHATTUCK	PRE RELEASE	TOTAL
One	3 (3)	5 (3)	0 (0)	89 (47)	2 (2)	2 (7)	2 (5)	0 (0)	3 (13)	0 (0)	0 (0)	28 (9)	134 (13)
Two	3 (3)	6 (4)	0 (0)	12 (6)	0 (0)	0 (0)	1 (3)	0 (0)	3 (13)	0 (0)	0 (0)	22 (7)	47 (5)
Three	4 (4)	9 (6)	0 (0)	9 (5)	3 (3)	1 (3)	4 (11)	2 (6)	2 (9)	0 (0)	0 (0)	13 (4)	47 (5)
Four	2 (2)	8 (5)	0 (0)	3 (2)	4 (3)	1 (3)	1 (3)	1 (3)	1 (4)	0 (0)	0 (0)	12 (4)	33 (3)
Five	2 (2)	12 (8)	1 (25)	8 (4)	9 (8)	2 (7)	2 (5)	2 (6)	1 (4)	0 (0)	0 (0)	21 (6)	60 (6)
6-8	14 (14)	24 (16)	0 (0)	9 (5)	20 (17)	1 (3)	11 (30)	4 (13)	2 (9)	2 (67)	0 (0)	41 (13)	128 (13)
9-11	16 (16)	25 (17)	0 (0)	10 (5)	12 (10)	4 (13)	3 (8)	8 (25)	2 (9)	0 (0)	0 (0)	46 (14)	126 (12)
12-15	13 (13)	20 (14)	1 (25)	18 (9)	25 (21)	4 (13)	1 (3)	6 (19)	4 (17)	0 (3)	1 (100)	51 (16)	144 (14)
16-20	19 (19)	11 (7)	1 (25)	9 (5)	18 (15)	4 (13)	6 (16)	5 (16)	3 (13)	1 (33)	0 (0)	41 (13)	118 (12)
Over 20	23 (23)	27 (18)	1 (25)	17 (9)	27 (23)	11 (37)	6 (16)	4 (13)	2 (9)	0 (0)	0 (0)	53 (16)	171 (17)
Unknown	0 (0)	1 (1)	0 (0)	6 (3)	0 (0)	0 (0)	0 (0)	0 (0)	0 (0)	0 (0)	0 (0)	0 (0)	7 (1)
TOTAL	99 (100)	148 (100)	4 (100)	190 (100)	120 (100)	30 (100)	37 (100)	32 (100)	23 (100)	3 (100)	1 (100)	328 (100)	1015 (100)

NUMBER OF PRIOR CHARGES FOR PERSON OFFENSES	WALPOLE	CONCORD	FRAMINGHAM MEN	FRAMINGHAM WOMEN	NORFOLK	SECC	NCC	PLYMOUTH	WARWICK	BAY STATE	LEWIS SEATTLE	PRE RELEASE	TOTAL
None	4 (4)	12 (8)	0 (0)	44 (23)	11 (9)	2 (7)	6 (16)	2 (6)	2 (9)	0 (0)	0 (0)	46 (12)	123 (12)
One	7 (7)	22 (15)	1 (25)	110 (58)	20 (17)	3 (10)	1 (3)	4 (13)	3 (13)	0 (0)	0 (0)	64 (20)	235 (23)
Two	18 (18)	26 (18)	1 (25)	5 (3)	21 (18)	4 (13)	5 (14)	4 (13)	6 (26)	1 (33)	0 (0)	55 (17)	146 (14)
Three	14 (14)	25 (17)	1 (25)	11 (6)	16 (13)	6 (20)	8 (22)	7 (22)	2 (9)	0 (0)	0 (0)	44 (13)	134 (13)
Four	17 (17)	20 (14)	0 (0)	6 (3)	11 (9)	1 (3)	6 (16)	4 (13)	2 (9)	0 (0)	0 (0)	46 (14)	113 (11)
Five	8 (8)	10 (7)	0 (0)	3 (2)	15 (13)	5 (17)	2 (5)	1 (3)	4 (17)	1 (33)	0 (0)	20 (6)	69 (7)
6-8	16 (16)	26 (18)	1 (25)	4 (2)	16 (13)	5 (17)	5 (14)	6 (19)	3 (13)	0 (0)	0 (0)	38 (12)	120 (12)
Over 8	15 (15)	6 (4)	0 (0)	3 (2)	10 (8)	4 (13)	4 (11)	4 (13)	1 (4)	1 (33)	1 (100)	21 (6)	70 (7)
Unknown	0 (0)	1 (1)	0 (0)	4 (2)	0 (0)	0 (0)	0 (0)	0 (0)	9 (0)	0 (0)	0 (0)	0 (0)	5 (0)
TOTAL	99 (100)	148 (100)	4 (100)	190 (100)	120 (100)	30 (100)	37 (100)	32 (100)	23 (100)	3 (100)	1 (100)	328 (100)	1015 (100)

NUMBER OF PRIOR CHARGES FOR SEX OFFENSES	WALPOLE	CONCORD	FRAMINGHAM MEN	FRAMINGHAM WOMEN	NORFOLK	SECC	NCC	PLYMOUTH	WARWICK	BAY STATE	LEMUEL SHATTUCK	PRE RELEASE	TOTAL
None	86 (87)	124 (84)	3 (75)	129 (68)	102 (85)	26 (87)	32 (86)	29 (91)	21 (91)	2 (67)	0 (0)	285 (87)	839 (83)
One	9 (9)	14 (9)	0 (0)	56 (29)	10 (8)	1 (3)	4 (11)	2 (6)	2 (9)	0 (0)	0 (0)	22 (7)	120 (12)
Two	3 (3)	6 (4)	1 (25)	1 (1)	5 (4)	2 (7)	0 (0)	1 (3)	0 (0)	1 (33)	1 (100)	12 (4)	33 (3)
Three or More	1 (1)	3 (2)	0 (0)	0 (0)	3 (3)	1 (3)	1 (3)	0 (0)	0 (0)	0 (0)	0 (0)	9 (3)	18 (2)
Unknown	0 (0)	1 (1)	0 (0)	4 (2)	0 (0)	0 (0)	0 (0)	0 (0)	0 (0)	0 (0)	0 (0)	0 (0)	5 (0)
TOTAL	99 (100)	148 (100)	4 (100)	190 (100)	120 (100)	30 (100)	37 (100)	32 (100)	23 (100)	3 (100)	1 (100)	328 (100)	1015 (100)

NUMBER OF PRIOR CHARGES FOR PROPERTY OFFENSES	WALPOLE	CONCORD	FRAMINGHAM MEN	FRAMINGHAM WOMEN	NORFOLK	SECC	NCC	PLYMOUTH	WARWICK	BAY STATE	LEWIS SHATTUCK	PRE RELEASE	TOTAL
None	8 (8)	14 (9)	0 (0)	20 (11)	8 (7)	2 (7)	2 (5)	3 (9)	8 (35)	0 (0)	0 (0)	57 (17)	122 (12)
One	7 (7)	11 (7)	1 (25)	94 (49)	10 (8)	1 (3)	2 (5)	1 (3)	1 (4)	1 (33)	0 (0)	38 (12)	167 (16)
Two	7 (7)	19 (13)	0 (0)	7 (4)	8 (7)	2 (7)	2 (5)	2 (6)	0 (0)	0 (0)	0 (0)	29 (9)	76 (7)
Three	8 (8)	11 (7)	0 (0)	7 (4)	12 (10)	1 (3)	5 (14)	3 (9)	1 (4)	1 (33)	0 (0)	13 (4)	62 (6)
Four	3 (3)	9 (6)	1 (25)	11 (6)	6 (5)	2 (7)	1 (3)	1 (3)	2 (9)	0 (0)	0 (0)	19 (6)	55 (5)
Five	7 (7)	7 (5)	0 (0)	7 (4)	4 (3)	2 (7)	3 (8)	4 (13)	1 (4)	0 (0)	0 (0)	15 (5)	50 (5)
6-8	16 (16)	15 (10)	0 (0)	9 (5)	21 (18)	5 (17)	5 (14)	8 (25)	4 (17)	0 (0)	1 (100)	45 (14)	129 (13)
Over 8	43 (43)	61 (41)	2 (50)	31 (16)	51 (43)	15 (50)	17 (46)	10 (31)	6 (26)	1 (33)	0 (0)	112 (34)	349 (34)
Unknown	0 (0)	1 (1)	0 (0)	4 (2)	0 (0)	0 (0)	0 (0)	0 (0)	0 (0)	0 (0)	0 (0)	0 (0)	5 (0)
TOTAL	99 (100)	148 (100)	4 (100)	190 (100)	120 (100)	30 (100)	37 (100)	32 (100)	23 (100)	3 (100)	1 (100)	328 (100)	1015 (100)

CONTINUED

1 OF 3

NUMBER OF PRIOR CHARGES FOR ESCAPE OFFENSES	WALPOLE	CONCORD	FRAMINGHAM MEN	FRAMINGHAM WOMEN	NORFOLK	SECC	NCC	PLYMOUTH	WARWICK	BAY STATE	LEWIS SHATTUCK	PRE RELEASE	TOTAL
None	78 (79)	128 (86)	4 (100)	123 (65)	102 (85)	24 (80)	35 (95)	30 (94)	22 (96)	3 (100)	1 (100)	299 (91)	849 (84)
One	14 (14)	11 (7)	0 (0)	56 (29)	15 (13)	3 (10)	2 (5)	2 (6)	0 (0)	0 (0)	0 (0)	20 (6)	123 (12)
Two	4 (4)	3 (2)	0 (0)	3 (2)	3 (3)	3 (10)	0 (0)	0 (0)	1 (4)	0 (0)	0 (0)	6 (2)	23 (2)
Three or More	3 (3)	5 (3)	0 (0)	4 (2)	0 (0)	0 (0)	0 (0)	0 (0)	0 (0)	0 (0)	0 (0)	3 (1)	15 (1)
Unknown	0 (0)	1 (1)	0 (0)	4 (2)	0 (0)	0 (0)	0 (0)	0 (0)	0 (0)	0 (0)	0 (0)	0 (0)	5 (0)
TOTAL	99 (100)	148 (100)	4 (100)	190 (100)	120 (100)	30 (100)	37 (100)	32 (100)	23 (100)	3 (100)	1 (100)	328 (100)	1015 (100)

NUMBER OF PRIOR CHARGES FOR DRUNKENNESS OFFENSES	WALPOLE	CONCORD	FRAMINGHAM MEN	FRAMINGHAM WOMEN	NORFOLK	SECC	NCC	PLYMOUTH	WARWICK	BAY STATE	LEWEL SHATTUCK	PRE RELEASE	TOTAL
None	65 (66)	108 (73)	3 (75)	93 (49)	80 (67)	15 (50)	26 (70)	16 (50)	18 (78)	1 (33)	1 (100)	234 (71)	660 (65)
One	13 (13)	16 (11)	0 (0)	84 (44)	12 (10)	7 (23)	4 (11)	7 (22)	4 (17)	1 (33)	0 (0)	47 (14)	195 (19)
Two	9 (9)	9 (6)	0 (0)	0 (0)	8 (7)	2 (7)	3 (8)	5 (16)	0 (0)	1 (33)	0 (0)	21 (6)	58 (6)
Three	2 (2)	2 (1)	1 (25)	1 (1)	6 (5)	1 (3)	0 (0)	1 (3)	0 (0)	0 (0)	0 (0)	10 (3)	24 (2)
Four	3 (3)	10 (7)	0 (0)	2 (1)	3 (3)	1 (3)	2 (5)	2 (6)	0 (0)	0 (0)	0 (0)	5 (2)	28 (3)
Five or More	7 (7)	2 (1)	0 (0)	6 (3)	11 (9)	4 (13)	2 (5)	1 (3)	1 (4)	0 (0)	0 (0)	11 (3)	45 (4)
Unknown	0 (0)	1 (1)	0 (0)	4 (2)	0 (0)	0 (0)	0 (0)	0 (0)	0 (0)	0 (0)	0 (0)	0 (0)	5 (0)
TOTAL	99 (100)	148 (100)	4 (100)	190 (100)	120 (100)	30 (100)	37 (100)	32 (100)	23 (100)	3 (100)	1 (100)	328 (100)	1015 (100)

NUMBER OF PRIOR CHARGES FOR DRUG OFFENSES	WALPOLE	CONCORD	FRAMINGHAM MEN	FRAMINGHAM WOMEN	NORFOLK	SECC	NCC	PLYMOUTH	WARWICK	BAY STATE	LEMUDEL SHATTUCK	PRE RELEASE	TOTAL
None	43 (43)	88 (59)	2 (50)	56 (29)	60 (50)	15 (50)	25 (68)	16 (50)	13 (57)	3 (100)	0 (0)	193 (59)	514 (51)
One	17 (17)	23 (16)	1 (25)	100 (53)	20 (17)	7 (23)	5 (14)	6 (19)	3 (13)	0 (0)	0 (0)	51 (161)	233 (23)
Two	13 (13)	14 (9)	0 (0)	10 (5)	8 (7)	4 (13)	2 (5)	0 (0)	2 (9)	0 (0)	0 (0)	25 (8)	78 (8)
Three	7 (7)	2 (1)	1 (25)	7 (4)	5 (4)	0 (0)	1 (3)	0 (0)	2 (9)	0 (0)	0 (0)	20 (6)	45 (4)
Four	5 (5)	6 (4)	0 (0)	2 (1)	6 (5)	1 (3)	1 (3)	3 (9)	1 (4)	0 (0)	1 (100)	10 (3)	36 (4)
Five or More	14 (14)	14 (9)	0 (0)	11 (6)	21 (18)	3 (10)	3 (8)	7 (22)	2 (9)	0 (0)	0 (0)	29 (9)	104 (10)
Unknown	0 (0)	1 (1)	0 (0)	4 (2)	0 (0)	0 (0)	0 (0)	0 (0)	0 (0)	0 (0)	0 (0)	0 (0)	5 (0)
TOTAL	99 (100)	148 (100)	4 (100)	190 (100)	120 (100)	30 (100)	37 (100)	32 (100)	23 (100)	3 (100)	1 (100)	328 (100)	1015 (100)

DYS COMMITMENT INDICATOR	WALPOLE	CONCORD	FRAMINGHAM MEN	FRAMINGHAM WOMEN	NORFOLK	SECC	NCC	PLYMOUTH	WARWICK	BAY STATE	LEMUEL SHATTUCK	PRE RELEASE	TOTAL
None	57 (58)	97 (66)	3 (75)	136 (72)	73 (61)	17 (57)	26 (70)	24 (75)	17 (74)	1 (33)	1 (100)	255 (78)	707 (70)
One or More	42 (42)	50 (34)	1 (25)	50 (26)	47 (39)	13 (43)	11 (30)	8 (25)	6 (26)	2 (67)	0 (0)	73 (22)	303 (30)
Unknown	0 (0)	1 (1)	0 (0)	4 (2)	0 (0)	0 (0)	0 (0)	0 (0)	0 (0)	0 (0)	0 (0)	0 (0)	5 (0)
TOTAL	99 (100)	148 (100)	4 (100)	190 (100)	120 (100)	30 (100)	37 (100)	32 (100)	23 (100)	3 (100)	1 (100)	328 (100)	1015 (100)

NUMBER OF PRIOR HOUSE OF CORRECTION INCARCERATIONS	WALPOLE	CONCORD	FRAMINGHAM MEN	FRAMINGHAM WOMEN	NORFOLK	SECC	NCC	PLYMOUTH	WARWICK	BAY STATE	LEMOEL SHATTUCK	PRE RELEASE	TOTAL
None	44 (44)	97 (66)	1 (25)	137 (72)	54 (45)	12 (40)	21 (57)	21 (66)	13 (57)	2 (67)	1 (100)	217 (64)	613 (60)
One	19 (19)	24 (16)	1 (25)	43 (23)	32 (27)	5 (17)	10 (27)	6 (19)	4 (17)	1 (33)	0 (0)	65 (20)	210 (21)
Two	14 (14)	9 (6)	2 (50)	2 (1)	16 (13)	7 (23)	1 (3)	3 (9)	2 (9)	0 (0)	0 (0)	29 (9)	85 (8)
Three	11 (11)	8 (5)	0 (0)	1 (1)	7 (6)	2 (7)	3 (8)	0 (0)	2 (9)	0 (0)	0 (0)	13 (4)	47 (5)
Four	5 (5)	5 (3)	0 (0)	1 (1)	5 (4)	3 (10)	1 (3)	1 (3)	0 (0)	0 (0)	0 (0)	7 (2)	28 (3)
Five	3 (3)	2 (1)	0 (0)	0 (0)	3 (3)	1 (3)	1 (3)	1 (3)	1 (4)	0 (0)	0 (0)	2 (1)	14 (1)
Six or More	3 (3)	2 (1)	0 (0)	2 (1)	3 (3)	0 (0)	0 (0)	0 (0)	1 (4)	0 (0)	0 (0)	2 (1)	13 (1)
Unknown	0 (0)	1 (1)	0 (0)	4 (2)	0 (0)	0 (0)	0 (0)	0 (0)	0 (0)	0 (0)	0 (0)	0 (0)	5 (0)
TOTAL	99 (100)	148 (100)	4 (100)	190 (100)	120 (100)	30 (100)	37 (100)	32 (100)	23 (100)	3 (100)	1 (100)	328 (100)	1015 (100)

NUMBER OF PRIOR STATE OR FEDERAL INCARCERA- TIONS	WALFORD	CONCORD	FRAMINGHAM MEN	FRAMINGHAM WOMEN	NORFOLK	SECC	NCC	PLYMOUTH	WARWICK	BAY STATE	LEWIS SHATTUCK	PRE RELEASE	TOTAL
None	65 (66)	120 (81)	3 (75)	92 (48)	82 (68)	19 (63)	30 (81)	25 (78)	18 (78)	0 (0)	0 (0)	247 (75)	701 (69)
One	14 (14)	14 (9)	0 (0)	61 (32)	24 (20)	1 (3)	3 (8)	2 (6)	4 (17)	3 (100)	1 (100)	43 (13)	170 (17)
Two	10 (10)	7 (5)	0 (0)	12 (6)	6 (5)	5 (17)	0 (0)	3 (9)	1 (4)	0 (0)	0 (0)	23 (7)	67 (7)
Three	3 (3)	4 (3)	1 (25)	6 (3)	5 (4)	4 (13)	3 (8)	2 (6)	0 (0)	0 (0)	0 (0)	9 (3)	37 (4)
Four	4 (4)	1 (1)	0 (0)	7 (4)	2 (2)	1 (3)	0 (0)	0 (0)	0 (0)	0 (0)	0 (0)	4 (1)	19 (2)
Five	3 (3)	0 (0)	0 (0)	1 (1)	1 (1)	0 (0)	0 (0)	0 (0)	0 (0)	0 (0)	0 (0)	0 (0)	5 (0)
Six or More	0 (0)	1 (1)	0 (0)	7 (4)	0 (0)	0 (0)	1 (3)	0 (0)	0 (0)	0 (0)	0 (0)	2 (1)	11 (1)
Unknown	0 (0)	1 (1)	0 (0)	4 (2)	0 (0)	0 (0)	0 (0)	0 (0)	0 (0)	0 (0)	0 (0)	0 (0)	5 (0)
TOTAL	99 (100)	148 (100)	4 (100)	190 (100)	120 (100)	30 (100)	37 (100)	32 (100)	23 (100)	3 (100)	1 (100)	328 (100)	1015 (100)

NUMBER OF PRIOR ADULT INCARCERATIONS	WALPOLE	CONCORD	FRAMINGHAM MEN	FRAMINGHAM WOMEN	NORFOLK	SECC	NCC	PLYMOUTH	WARWICK	BAY STATE	LEMUEL SHATTUCK	PRE RELEASE	TOTAL
None	36 (36)	86 (58)	1 (25)	84 (44)	42 (35)	9 (30)	17 (46)	18 (56)	10 (43)	0 (0)	0 (0)	172 (52)	475 (47)
One	17 (17)	25 (17)	1 (25)	34 (18)	26 (22)	4 (13)	9 (24)	6 (19)	5 (22)	2 (67)	1 (100)	68 (21)	198 (20)
Two	9 (9)	13 (9)	1 (25)	44 (23)	23 (19)	4 (13)	2 (5)	3 (9)	4 (17)	1 (33)	0 (0)	41 (13)	145 (14)
Three	14 (14)	5 (3)	0 (0)	6 (3)	10 (8)	5 (17)	5 (14)	2 (6)	1 (4)	0 (0)	1 (0)	22 (7)	70 (7)
Four	6 (6)	9 (6)	0 (0)	8 (4)	7 (6)	3 (10)	2 (5)	1 (3)	1 (4)	0 (0)	0 (0)	10 (3)	47 (5)
Five	7 (7)	5 (3)	1 (25)	2 (1)	4 (3)	2 (7)	1 (3)	1 (3)	1 (4)	0 (0)	0 (0)	3 (1)	27 (3)
Six or More	10 (10)	4 (3)	0 (0)	8 (4)	8 (7)	3 (10)	1 (3)	1 (3)	1 (4)	0 (0)	0 (0)	12 (4)	48 (5)
Unknown	0 (0)	1 (1)	0 (0)	4 (2)	0 (0)	0 (0)	0 (0)	0 (0)	0 (0)	0 (0)	0 (0)	0 (0)	5 (0)
TOTAL	99 (100)	148 (100)	4 (100)	190 (100)	120 (100)	30 (100)	37 (100)	32 (100)	23 (100)	3 (100)	1 (100)	328 (100)	1015 (100)

NUMBER OF PRIOR JUVENILE PAROLES	WALPOLE	CONCORD	FRAMINGHAM MEN	FRAMINGHAM WOMEN	NORFOLK	SECC	NCC	PLYMOUTH	WARWICK	RAY STATE	LEWIS SHATTUCK	PRE RELEASE	TOTAL
None	74 (75)	124 (84)	3 (75)	145 (76)	99 (83)	21 (70)	32 (86)	28 (88)	22 (96)	3 (100)	1 (100)	283 (86)	835 (82)
One	11 (11)	12 (8)	0 (0)	41 (22)	8 (7)	3 (10)	3 (8)	1 (3)	1 (4)	0 (0)	0 (0)	25 (8)	105 (10)
Two	6 (6)	8 (5)	1 (25)	0 (0)	7 (6)	2 (7)	0 (0)	1 (3)	0 (0)	0 (0)	0 (0)	15 (5)	40 (4)
Three	0 (0)	2 (1)	0 (0)	0 (0)	3 (3)	4 (13)	2 (5)	0 (0)	0 (0)	0 (0)	0 (0)	3 (1)	14 (1)
4 or More	8 (8)	1 (1)	0 (0)	0 (0)	3 (3)	0 (0)	0 (0)	2 (6)	0 (0)	0 (0)	0 (0)	2 (1)	16 (2)
Unknown	0 (0)	1 (1)	0 (0)	4 (2)	0 (0)	0 (0)	0 (0)	0 (0)	0 (0)	0 (0)	0 (0)	0 (0)	5 (0)
TOTAL	99 (100)	148 (100)	4 (100)	190 (100)	120 (100)	30 (100)	37 (100)	32 (100)	23 (100)	3 (100)	1 (100)	328 (100)	1015 (100)

NUMBER OF PRIOR JUVENILE PAROLE VIOLATIONS	WALPOLE	CONCORD	FRAMINGHAM MEN	FRAMINGHAM WOMEN	NORFOLK	SECC	NCC	PLYMOUTH	WARWICK	RAY STATE	LEWIS SHATTUCK	PRE RELEASE	TOTAL
Never Paroled	74 (75)	124 (84)	3 (75)	145 (76)	99 (83)	21 (70)	32 (86)	28 (88)	22 (96)	3 (100)	1 (100)	283 (86)	835 (82)
None	12 (12)	12 (8)	1 (25)	2 (1)	7 (6)	3 (10)	3 (8)	2 (6)	1 (4)	0 (0)	0 (0)	24 (7)	67 (7)
One	5 (5)	9 (6)	0 (0)	39 (21)	8 (7)	3 (10)	0 (0)	0 (0)	0 (0)	0 (0)	0 (0)	16 (5)	80 (8)
Two	3 (3)	1 (1)	0 (0)	0 (0)	2 (2)	3 (10)	1 (3)	0 (0)	0 (0)	0 (0)	0 (0)	4 (1)	14 (1)
Three	1 (1)	1 (1)	0 (0)	0 (0)	3 (3)	0 (0)	1 (3)	0 (0)	0 (0)	0 (0)	0 (0)	1 (0)	7 (1)
4 or More	4 (4)	0 (0)	0 (0)	0 (0)	1 (1)	0 (0)	0 (0)	2 (6)	0 (0)	0 (0)	0 (0)	0 (0)	7 (1)
Unknown	0 (0)	1 (1)	0 (0)	4 (2)	0 (0)	0 (6)	0 (0)	0 (0)	0 (0)	0 (0)	0 (0)	0 (0)	5 (0)
TOTAL	99 (100)	148 (100)	4 (100)	190 (100)	120 (100)	30 (100)	37 (100)	32 (100)	23 (100)	3 (100)	1 (100)	328 (100)	1015 (100)

NUMBER OF PRIOR ADULT PAROLES	WALPOLE	CONCORD	FRAMINGHAM MEN	FRAMINGHAM WOMEN	NORFOLK	SECC	NCC	PLYMOUTH	WARWICK	BAY STATE	LEMOUEL SHATTUCK	PRE RELEASE	TOTAL
None	65 (66)	120 (81)	3 (75)	109 (57)	85 (71)	18 (60)	31 (84)	25 (78)	18 (78)	1 (33)	0 (0)	251 (77)	726 (72)
One	22 (22)	16 (11)	0 (0)	58 (31)	22 (18)	5 (17)	2 (5)	3 (9)	4 (17)	2 (67)	1 (100)	53 (16)	188 (19)
Two	7 (7)	8 (5)	0 (0)	11 (6)	9 (8)	3 (10)	2 (5)	4 (13)	1 (4)	0 (0)	0 (0)	18 (5)	63 (6)
Three	1 (1)	2 (1)	0 (0)	5 (3)	3 (3)	2 (7)	1 (3)	0 (0)	0 (0)	0 (0)	0 (0)	3 (1)	17 (2)
4 or More	3 (3)	1 (1)	1 (25)	2 (1)	1 (1)	2 (7)	1 (3)	0 (0)	0 (0)	0 (0)	0 (0)	3 (1)	14 (1)
Unknown	1 (1)	1 (1)	0 (0)	5 (3)	0 (0)	0 (0)	0 (0)	0 (0)	0 (0)	0 (0)	0 (0)	0 (0)	7 (1)
TOTAL	99 (100)	148 (100)	4 (100)	190 (100)	120 (100)	30 (100)	37 (100)	32 (100)	23 (100)	3 (100)	1 (100)	328 (100)	1015 (100)

NUMBER OF PRIOR ADULT PAROLE VIOLATIONS	WALPOLE	CONCORD	FRAMINGHAM MEN	FRAMINGHAM WOMEN	NORFOLK	SECC	NCC	PLYMOUTH	WARWICK	BAY STATE	LEWEL SHATTUCK	PRE RELEASE	TOTAL
Never Paroled	65 (66)	120 (81)	3 (75)	109 (57)	85 (71)	18 (60)	31 (84)	25 (78)	18 (78)	1 (33)	0 (0)	251 (77)	726 (72)
None	7 (7)	7 (5)	0 (0)	16 (8)	15 (13)	2 (7)	2 (5)	3 (9)	0 (0)	1 (33)	0 (0)	35 (11)	88 (9)
One	17 (17)	14 (9)	0 (0)	45 (24)	12 (10)	6 (20)	2 (5)	4 (13)	5 (22)	1 (33)	1 (100)	26 (8)	133 (13)
Two	7 (7)	5 (3)	1 (25)	14 (7)	5 (4)	2 (7)	1 (3)	0 (0)	0 (0)	0 (0)	0 (0)	14 (4)	49 (5)
Three	0 (0)	0 (0)	0 (0)	1 (1)	3 (3)	2 (7)	0 (0)	0 (0)	0 (0)	0 (0)	0 (0)	1 (0)	7 (1)
4 or More	2 (2)	1 (1)	0 (0)	0 (0)	0 (0)	0 (0)	1 (3)	0 (0)	0 (0)	0 (0)	0 (0)	1 (0)	5 (0)
Unknown	1 (1)	1 (1)	0 (0)	5 (3)	0 (0)	0 (0)	0 (0)	0 (0)	0 (0)	0 (0)	0 (0)	0 (0)	7 (1)
TOTAL	99 (100)	148 (100)	4 (100)	190 (100)	120 (100)	30 (100)	37 (100)	32 (100)	23 (100)	3 (100)	1 (100)	328 (100)	1015 (100)

TOTAL NUMBER OF PRIOR PAROLES	WALPOLE	CONCORD	FRAMINGHAM MEN	FRAMINGHAM WOMEN	NORFOLK	SECC	NCC	PLYMOUTH	WARWICK	BAY STATE	INTEL SEATTLE	PRE RELEASE	TOTAL
None	53 (54)	107 (72)	3 (75)	104 (55)	77 (64)	14 (47)	28 (76)	24 (75)	18 (78)	1 (33)	0 (0)	231 (70)	660 (65)
One	19 (19)	22 (15)	0 (0)	28 (15)	20 (17)	4 (13)	3 (8)	3 (9)	3 (13)	2 (67)	1 (100)	48 (15)	153 (15)
Two	10 (10)	6 (4)	0 (0)	46 (24)	8 (7)	3 (10)	3 (8)	1 (3)	2 (9)	0 (0)	0 (0)	27 (8)	106 (10)
Three	4 (4)	6 (4)	0 (0)	4 (2)	6 (5)	6 (20)	2 (5)	1 (3)	0 (0)	0 (0)	0 (0)	12 (4)	41 (4)
4 or More	12 (12)	6 (4)	1 (25)	3 (2)	9 (8)	3 (10)	1 (3)	3 (9)	0 (0)	0 (0)	0 (0)	10 (3)	48 (5)
Unknown	1 (1)	1 (1)	0 (0)	5 (3)	0 (0)	0 (0)	0 (0)	0 (0)	0 (0)	0 (0)	0 (0)	0 (0)	7 (1)
TOTAL	99 (100)	148 (100)	4 (100)	190 (100)	120 (100)	30 (100)	37 (100)	32 (100)	23 (100)	3 (100)	1 (100)	328 (100)	1015 (100)

TOTAL NUMBER OF PRIOR PAROLE VIOLATIONS	WALPOLE	CONCORD	FRAMINGHAM MEN	FRAMINGHAM WOMEN	NORFOLK	SECC	NCC	PLYMOUTH	WARWICK	BAY STATE	LEMUEL SHATTUCK	PRE RELEASE	TOTAL
Never Paroled	53 (54)	107 (72)	3 (75)	104 (55)	77 (64)	14 (47)	28 (76)	24 (75)	18 (78)	1 (33)	0 (0)	231 (70)	660 (65)
None	12 (12)	13 (9)	0 (0)	16 (8)	17 (14)	3 (10)	4 (11)	3 (9)	0 (0)	1 (33)	0 (0)	43 (13)	112 (11)
One	15 (15)	20 (14)	0 (0)	16 (8)	10 (8)	7 (23)	2 (5)	3 (9)	5 (22)	1 (33)	1 (100)	26 (8)	106 (10)
Two	9 (9)	2 (1)	1 (25)	48 (25)	6 (5)	2 (7)	2 (5)	0 (0)	0 (0)	0 (0)	0 (0)	23 (7)	93 (9)
Three	2 (2)	3 (2)	0 (0)	1 (1)	6 (5)	2 (7)	0 (0)	0 (0)	0 (0)	0 (0)	0 (0)	4 (1)	18 (2)
4 or More	7 (7)	2 (1)	0 (0)	0 (0)	4 (3)	2 (7)	1 (3)	2 (6)	0 (0)	0 (0)	0 (0)	1 (0)	19 (2)
Unknown	1 (1)	1 (1)	0 (0)	5 (3)	0 (0)	0 (0)	0 (0)	0 (0)	0 (0)	0 (0)	0 (0)	0 (0)	7 (1)
TOTAL	99 (100)	148 (100)	4 (100)	190 (100)	120 (100)	30 (100)	37 (100)	32 (100)	23 (100)	3 (100)	1 (100)	328 (100)	1015 (100)

AGE AT FIRST COURT APPEARANCE	WALFORD	CONCORD	FRAMINGHAM MEN	FRAMINGHAM WOMEN	NORFOLK	SECC	NCC	PLYMOUTH	FRAMINGHAM	BAY STATE	LEWIS SHATTUCK	PRE RELEASE	TOTAL
12 or Less	21 (21)	22 (15)	0 (0)	1 (1)	20 (17)	7 (23)	9 (24)	6 (19)	0 (0)	33 (33)	0 (0)	43 (13)	130 (13)
13	11 (11)	14 (9)	0 (0)	4 (2)	12 (10)	1 (3)	4 (11)	2 (6)	2 (9)	0 (0)	0 (0)	27 (8)	77 (8)
14	12 (12)	15 (10)	0 (0)	9 (5)	18 (15)	3 (10)	1 (3)	3 (9)	3 (13)	0 (0)	1 (100)	26 (8)	91 (9)
15	13 (13)	25 (17)	1 (25)	7 (4)	16 (13)	3 (10)	3 (8)	3 (9)	5 (22)	0 (0)	0 (0)	23 (7)	99 (10)
16	13 (13)	15 (10)	1 (25)	7 (4)	11 (9)	5 (17)	8 (22)	3 (9)	2 (9)	0 (0)	0 (0)	33 (10)	98 (10)
17	10 (10)	25 (17)	2 (50)	23 (12)	16 (13)	4 (13)	5 (14)	4 (13)	3 (13)	2 (67)	0 (0)	50 (15)	144 (14)
18	7 (7)	11 (7)	0 (0)	13 (7)	10 (8)	3 (10)	2 (5)	4 (13)	2 (9)	0 (0)	0 (0)	26 (8)	78 (8)
19	3 (3)	7 (5)	0 (0)	6 (3)	1 (1)	2 (7)	2 (5)	1 (3)	4 (17)	0 (0)	0 (0)	21 (6)	47 (5)
20	3 (3)	2 (1)	0 (0)	3 (2)	4 (3)	0 (0)	2 (5)	1 (3)	0 (0)	0 (0)	0 (0)	12 (4)	27 (3)
21	1 (1)	2 (1)	0 (0)	1 (1)	4 (3)	0 (0)	0 (0)	3 (9)	0 (0)	0 (0)	0 (0)	11 (3)	22 (2)
22	0 (0)	1 (1)	0 (0)	3 (2)	2 (2)	0 (0)	0 (0)	0 (0)	0 (0)	0 (0)	0 (0)	10 (3)	16 (2)
23	0 (0)	1 (1)	0 (0)	1 (1)	2 (2)	0 (0)	0 (0)	0 (0)	1 (4)	0 (0)	0 (0)	6 (2)	11 (1)
24	2 (2)	3 (2)	0 (0)	3 (2)	0 (0)	0 (0)	0 (0)	0 (0)	0 (0)	0 (0)	0 (0)	3 (1)	11 (1)
25	1 (1)	0 (0)	0 (0)	1 (1)	0 (0)	0 (0)	0 (0)	0 (0)	0 (0)	0 (0)	0 (0)	3 (1)	5 (0)
26-29	1 (1)	2 (1)	0 (0)	6 (3)	1 (1)	1 (3)	0 (0)	2 (6)	0 (0)	0 (0)	0 (0)	13 (4)	26 (3)
30-39	0 (0)	1 (1)	0 (0)	4 (2)	1 (1)	1 (3)	0 (0)	0 (0)	0 (0)	0 (0)	0 (0)	8 (2)	15 (1)
Over 40	0 (0)	1 (1)	0 (0)	4 (2)	0 (0)	0 (0)	0 (0)	0 (0)	1 (4)	0 (0)	0 (0)	4 (1)	10 (1)
Unknown	1 (1)	1 (1)	0 (0)	94 (49)	2 (2)	0 (0)	1 (3)	0 (0)	0 (0)	0 (0)	0 (0)	9 (3)	108 (11)
TOTAL	99 (100)	148 (100)	4 (100)	190 (100)	120 (100)	30 (100)	37 (100)	32 (100)	23 (100)	3 (100)	1 (100)	328 (100)	1015 (100)

AGE AT FIRST COURT APPEARANCE FOR DRUNKENNESS OFFENSE	WALFOLE	CONCORD	FRAMINGHAM MEN	FRAMINGHAM WOMEN	NORFOLK	SECC	NCC	PLYMOUTH	WARWICK	BAY STATE	LEMOUEL SHATTUCK	PPE RELEASE	TOTAL
Not Applicable	65 (66)	109 (74)	3 (75)	91 (48)	80 (67)	14 (47)	25 (68)	17 (53)	18 (78)	1 (33)	1 (100)	236 (72)	660 (65)
14 or Less	1 (1)	1 (1)	0 (0)	1 (1)	2 (2)	0 (0)	0 (0)	0 (0)	1 (4)	0 (0)	0 (0)	0 (0)	6 (1)
15-17	11 (11)	15 (10)	0 (0)	2 (1)	16 (13)	7 (22)	4 (11)	5 (16)	1 (4)	1 (33)	0 (0)	20 (6)	82 (8)
18-19	9 (9)	12 (8)	1 (25)	1 (1)	10 (8)	3 (9)	2 (5)	0 (0)	0 (0)	0 (0)	0 (0)	33 (10)	71 (7)
20-21	6 (6)	5 (3)	0 (0)	1 (1)	4 (3)	2 (6)	2 (5)	5 (16)	1 (4)	1 (33)	0 (0)	9 (3)	36 (4)
22-25	3 (3)	1 (1)	0 (0)	1 (1)	5 (4)	2 (6)	2 (5)	2 (6)	1 (4)	0 (0)	0 (0)	13 (4)	30 (3)
26-29	2 (2)	2 (1)	0 (0)	0 (0)	1 (1)	1 (3)	0 (0)	3 (9)	0 (0)	0 (0)	0 (0)	6 (2)	15 (1)
30-39	1 (1)	1 (1)	0 (0)	3 (2)	1 (1)	1 (3)	0 (0)	0 (0)	0 (0)	0 (0)	0 (0)	6 (2)	13 (1)
40 And Over	0 (0)	1 (1)	0 (0)	4 (2)	0 (0)	0 (0)	2 (5)	0 (0)	0 (0)	0 (0)	0 (0)	0 (0)	7 (1)
Unknown	1 (1)	1 (1)	0 (0)	86 (45)	1 (1)	0 (0)	0 (0)	0 (0)	1 (4)	0 (0)	0 (0)	5 (2)	95 (9)
TOTAL	99 (100)	148 (100)	4 (100)	190 (100)	120 (100)	30 (100)	37 (100)	32 (100)	23 (100)	3 (100)	1 (100)	328 (100)	1015 (100)

AGE AT FIRST COURT APPEARANCE FOR DRUG OFFENSE	WALPOLE	CONCORD	FRAMINGHAM MEN	FRAMINGHAM WOMEN	NORFOLK	SECC	NCC	PLYMOUTH	WARWICK	BAY STATE	LEMUEL SHATTUCK	PRE RELEASE	TOTAL
Not Applicable	43 (43)	89 (60)	2 (50)	53 (28)	59 (49)	15 (47)	25 (68)	17 (53)	13 (57)	3 (100)	0 (0)	187 (57)	506 (50)
14 or Less	2 (2)	3 (2)	0 (0)	0 (0)	1 (1)	1 (3)	1 (3)	1 (3)	0 (0)	0 (0)	0 (0)	7 (2)	16 (2)
15 to 17	18 (18)	20 (14)	0 (0)	8 (4)	14 (12)	3 (10)	4 (11)	2 (6)	3 (13)	0 (0)	0 (0)	31 (9)	103 (10)
18-19	10 (10)	18 (12)	1 (25)	11 (6)	15 (13)	7 (23)	2 (5)	3 (9)	2 (9)	0 (0)	1 (100)	34 (10)	104 (10)
20-21	7 (7)	11 (7)	1 (25)	7 (4)	14 (12)	1 (3)	2 (5)	1 (3)	3 (13)	0 (0)	0 (0)	25 (8)	72 (7)
22-25	11 (11)	4 (3)	0 (0)	10 (5)	9 (8)	1 (3)	2 (5)	5 (16)	2 (9)	0 (0)	0 (0)	17 (5)	61 (6)
26-29	4 (4)	1 (1)	0 (0)	3 (2)	3 (3)	2 (6)	1 (3)	2 (6)	0 (0)	0 (0)	0 (0)	10 (3)	26 (3)
30-39	2 (2)	0 (0)	0 (0)	3 (2)	2 (2)	0 (0)	0 (0)	1 (3)	0 (0)	0 (0)	0 (0)	8 (2)	16 (2)
40 And Over	0 (0)	1 (1)	0 (0)	6 (3)	2 (2)	0 (0)	0 (0)	0 (0)	0 (0)	0 (0)	0 (0)	3 (1)	12 (1)
Unknown	1 (1)	1 (1)	0 (0)	86 (45)	1 (1)	0 (0)	0 (0)	0 (0)	1 (4)	0 (0)	0 (0)	5 (2)	95 (9)
TOTAL	99 (100)	148 (100)	4 (100)	190 (100)	120 (100)	30 (100)	37 (100)	32 (100)	23 (100)	3 (100)	1 (100)	328 (100)	1015 (100)

Furlough Variables

TOTAL NUMBER OF FURLOUGHS	WALPOLE	CONCORD	FRAMINGHAM MEN	FRAMINGHAM WOMEN	NORFOLK	SECC	NCC	PLYMOUTH	WARWICK	BAY STATE	LEMUEL SHATTUCK	PRE RELEASE	TOTAL
None	79 (80)	132 (89)	0 (0)	175 (92)	87 (73)	23 (77)	21 (57)	7 (22)	15 (65)	1 (33)	0 (0)	72 (22)	612 (60)
One	6 (6)	5 (3)	2 (50)	3 (2)	6 (5)	4 (13)	8 (22)	0 (0)	1 (4)	0 (0)	1 (100)	17 (5)	53 (5)
2 to 5	8 (8)	5 (3)	1 (25)	6 (3)	13 (11)	1 (3)	2 (5)	5 (16)	3 (13)	1 (33)	0 (0)	42 (13)	87 (9)
6 to 10	4 (4)	2 (1)	1 (25)	4 (2)	8 (7)	0 (0)	5 (14)	2 (6)	4 (17)	1 (33)	0 (0)	43 (13)	74 (7)
11 to 15	1 (1)	0 (0)	0 (0)	1 (1)	2 (2)	1 (3)	0 (0)	7 (22)	0 (0)	0 (0)	0 (0)	48 (15)	60 (6)
16 to 20	0 (0)	1 (1)	0 (0)	1 (1)	1 (1)	1 (3)	0 (0)	3 (9)	0 (0)	0 (0)	0 (0)	28 (9)	35 (3)
21 to 30	0 (0)	3 (2)	0 (0)	0 (0)	1 (1)	0 (0)	1 (3)	4 (13)	0 (0)	0 (0)	0 (0)	45 (14)	54 (5)
31 to 50	1 (1)	0 (0)	0 (0)	0 (0)	2 (2)	0 (0)	0 (0)	4 (13)	0 (0)	0 (0)	0 (0)	21 (6)	28 (3)
51 to 100	0 (0)	0 (0)	0 (0)	0 (0)	0 (0)	0 (0)	0 (0)	0 (0)	0 (0)	0 (0)	0 (0)	9 (3)	9 (1)
Over 100	0 (0)	0 (0)	0 (0)	0 (0)	0 (0)	0 (0)	0 (0)	0 (0)	0 (0)	0 (0)	0 (0)	3 (1)	3 (0)
TOTAL	99 (100)	148 (100)	4 (100)	190 (100)	120 (100)	30 (100)	37 (100)	32 (100)	23 (100)	3 (100)	1 (100)	328 (100)	1015 (100)

NUMBER OF SUCCESSFUL FURLOUGH OUTCOMES	WALFORD	CONCORD	FRAMINGHAM MEN	FRAMINGHAM WOMEN	NORFOLK	SECC	NCC	PLYMOUTH	WARWICK	BAY STATE	LEWEL SHATTUCK	PRE RELEASE	TOTAL
Never Furloughed	79 (80)	132 (89)	0 (0)	175 (92)	87 (73)	23 (77)	21 (57)	7 (22)	15 (65)	1 (33)	0 (0)	72 (22)	612 (60)
None	1 (1)	0 (0)	0 (0)	2 (1)	2 (2)	0 (0)	0 (0)	0 (0)	0 (0)	0 (0)	0 (0)	3 (1)	8 (1)
One	5 (5)	5 (3)	2 (50)	1 (1)	6 (5)	4 (13)	9 (24)	0 (0)	2 (9)	0 (0)	1 (100)	15 (5)	50 (5)
2 to 5	8 (8)	5 (3)	1 (25)	6 (3)	11 (9)	1 (3)	3 (8)	5 (16)	2 (9)	1 (33)	0 (0)	45 (14)	88 (9)
6 to 10	4 (4)	2 (1)	1 (25)	4 (2)	8 (7)	1 (3)	3 (8)	3 (9)	4 (17)	1 (33)	0 (0)	43 (13)	74 (7)
11 to 15	1 (1)	0 (0)	0 (0)	2 (1)	3 (3)	0 (0)	0 (0)	7 (22)	0 (0)	0 (0)	0 (0)	49 (15)	62 (6)
16 to 20	0 (0)	2 (1)	0 (0)	0 (0)	0 (0)	1 (3)	0 (0)	3 (9)	0 (0)	0 (0)	0 (0)	27 (8)	33 (3)
21 to 30	0 (0)	2 (1)	0 (0)	0 (0)	1 (1)	0 (0)	1 (3)	3 (9)	0 (0)	0 (0)	0 (0)	44 (13)	51 (5)
31 to 50	1 (1)	0 (0)	0 (0)	0 (0)	2 (2)	0 (0)	0 (0)	4 (13)	0 (0)	0 (0)	0 (0)	18 (5)	25 (2)
51 to 100	0 (0)	0 (0)	0 (0)	0 (0)	0 (0)	0 (0)	0 (0)	0 (0)	0 (0)	0 (0)	0 (0)	9 (3)	9 (1)
Over 100	0 (0)	0 (0)	0 (0)	0 (0)	0 (0)	0 (0)	0 (0)	0 (0)	0 (0)	0 (0)	0 (0)	3 (1)	3 (0)
TOTAL	99 (100)	148 (100)	4 (100)	190 (100)	120 (100)	30 (100)	37 (100)	32 (100)	23 (100)	3 (100)	1 (100)	328 (100)	1015 (100)

NUMBER OF LATE UNDER FURLOUGH OUTCOMES	WALPOLE	CONCORD	FRAMINGHAM MEN	FRAMINGHAM WOMEN	NORFOLK	SECC	NCC	PLYMOUTH	WARWICK	BAY STATE	LEMUEL SHATTUCK	PRE RELEASE	TOTAL
Never Furloughed	79 (80)	132 (89)	0 (0)	175 (92)	87 (73)	23 (77)	21 (57)	7 (22)	15 (65)	1 (33)	0 (0)	72 (22)	612 (60)
None	16 (16)	9 (6)	3 (75)	10 (5)	23 (19)	6 (20)	12 (32)	22 (69)	6 (26)	1 (33)	1 (100)	187 (57)	296 (29)
One	4 (4)	5 (3)	1 (25)	3 (2)	8 (7)	0 (0)	2 (5)	2 (6)	2 (9)	1 (33)	0 (0)	44 (13)	72 (7)
2 to 5	0 (0)	2 (1)	0 (0)	2 (1)	2 (2)	1 (3)	2 (5)	1 (3)	0 (0)	0 (0)	0 (0)	22 (7)	32 (3)
6 to 10	0 (0)	0 (0)	0 (0)	0 (0)	0 (0)	0 (0)	0 (0)	0 (0)	0 (0)	0 (0)	0 (0)	3 (1)	3 (0)
TOTAL	99 (100)	148 (100)	4 (100)	190 (100)	120 (100)	30 (100)	37 (100)	32 (100)	23 (100)	3 (100)	1 (100)	328 (100)	1015 (100)

NUMBER OF LATE OVER FURLOUGH OUTCOMES	WALPOLE	CONCORD	FRAMINGHAM MEN	FRAMINGHAM WOMEN	NORFOLK	SECC	NCC	PLYMOUTH	WARWICK	BAY STATE	LEWIS SHATTUCK	FRE RELEASE	TOTAL
Never Furloughed	79 (80)	132 (89)	0 (0)	175 (92)	87 (73)	23 (77)	21 (57)	7 (22)	15 (65)	1 (33)	0 (0)	72 (22)	612 (60)
None	*20 (20)	16 (11)	4 (100)	15 (8)	33 (28)	7 (23)	16 (43)	25 (78)	8 (35)	2 (67)	1 (100)	256 (78)	403 (40)
TOTAL	99 (100)	148 (100)	4 (100)	190 (100)	120 (100)	30 (100)	37 (100)	32 (100)	23 (100)	3 (100)	1 (100)	328 (100)	1015 (100)

NUMBER OF ESCAPE FURLOUGH OUTCOMES	WALPOLE	CONCORD	FRAMINGHAM MEN	FRAMINGHAM WOMEN	NORFOLK	SECC	NCC	PLYMOUTH	WARWICK	BAY STATE	LEWEL SHATTUCK	PRE RELEASE	TOTAL
Never Furloughed	79 (80)	132 (89)	0 (0)	175 (92)	87 (73)	23 (77)	21 (57)	7 (22)	15 (65)	1 (33)	0 (0)	72 (22)	612 (60)
None	19 (19)	16 (11)	4 (100)	15 (8)	29 (24)	7 (23)	16 (43)	24 (75)	8 (35)	2 (67)	1 (100)	255 (78)	396 (39)
One	1 (1)	0 (0)	0 (0)	0 (0)	4 (3)	0 (0)	0 (0)	1 (3)	0 (0)	0 (0)	0 (0)	1 (0)	7 (1)
TOTAL	99 (100)	148 (100)	4 (100)	190 (100)	120 (100)	30 (100)	37 (100)	32 (100)	23 (100)	3 (100)	1 (100)	328 (100)	1015 (100)

Release Variables

TYPE OF RELEASE	WALFORD	CONCORD	FRAMINGHAM MEN	FRAMINGHAM WOMEN	NORFOLK	SECC	NCC	PLYMOUTH	WARWICK	BAY STATE	LENUEL SHATTUCK	PRE RELEASE	TOTAL
Parole	78 (79)	132 (89)	4 (100)	72 (38)	112 (93)	24 (80)	33 (89)	29 (91)	23 (100)	3 (100)	1 (100)	301 (92)	812 (80)
Discharge	21 (21)	16 (11)	0 (0)	39 (21)	8 (7)	5 (17)	4 (11)	3 (9)	0 (0)	0 (0)	0 (0)	24 (7)	120 (12)
Expiration	0 (0)	0 (0)	0 (0)	79 (42)	0 (0)	1 (3)	0 (0)	0 (0)	0 (0)	0 (0)	0 (0)	3 (1)	83 (8)
TOTAL	99 (100)	148 (100)	4 (100)	190 (100)	120 (100)	30 (100)	37 (100)	32 (100)	23 (100)	3 (100)	1 (100)	328 (100)	1015 (100)

TIME SERVED WITH JAIL CREDITS	WALPOLE	CONCORD	FRAMINGHAM MEN	FRAMINGHAM WOMEN	NORFOLK	SECC	NCC	PLYMOUTH	WARWICK	BAY STATE	LEMOUEL SHATTUCK	PRE RELEASE	TOTAL
Same Day	(0)	(0)	(0)	(1)	(0)	(0)	(0)	(0)	(0)	(0)	(0)	(0)	(1)
Less Than 6 Months	2 (2)	17 (12)	0 (0)	132 (70)	3 (3)	0 (0)	4 (11)	0 (0)	0 (0)	0 (0)	0 (0)	19 (6)	177 (17)
6-11 Months	3 (3)	12 (8)	1 (25)	17 (9)	5 (4)	1 (3)	2 (5)	3 (9)	6 (26)	0 (0)	0 (0)	41 (13)	91 (9)
1-2 Years	14 (14)	14 (10)	2 (50)	5 (3)	25 (21)	6 (20)	6 (16)	9 (28)	7 (30)	0 (0)	0 (0)	70 (21)	158 (16)
2-3 Years	4 (4)	7 (5)	0 (0)	2 (1)	18 (15)	8 (27)	4 (11)	4 (13)	3 (13)	0 (0)	0 (0)	47 (14)	97 (10)
2-5 Years	14 (14)	3 (2)	0 (0)	2 (1)	15 (13)	1 (3)	1 (3)	2 (6)	1 (4)	2 (67)	0 (0)	48 (15)	89 (9)
5-10 Years	6 (6)	1 (1)	0 (0)	1 (1)	8 (7)	1 (3)	2 (5)	3 (9)	0 (0)	0 (0)	0 (0)	19 (6)	41 (4)
12-15 Years	0 (0)	0 (0)	0 (0)	0 (0)	1 (1)	1 (3)	0 (0)	1 (3)	0 (0)	0 (0)	0 (0)	2 (1)	5 (1)
15 or More Years	0 (0)	0 (0)	0 (0)	0 (0)	0 (0)	0 (0)	0 (0)	0 (0)	0 (0)	0 (0)	0 (0)	4 (1)	4 (0)
Complex Sentence	56 (57)	94 (64)	1 (25)	30 (16)	45 (38)	12 (38)	18 (49)	10 (31)	6 (26)	1 (33)	1 (100)	78 (24)	352 (35)
TOTAL	99 (100)	148 (100)	4 (100)	190 (100)	120 (100)	30 (100)	37 (100)	32 (100)	23 (100)	3 (100)	1 (100)	328 (100)	1015 (100)

AGE AT RELEASE	WALPOLE	CONCORD	FRAMINGHAM MEN	FRAMINGHAM WOMEN	NORFOLK	SECC	NCC	PLYMOUTH	WARWICK	BAY STATE	LEMUEL SHATTUCK	PRE RELEASE	TOTAL
17 Or Younger	0 (0)	0 (0)	0 (0)	4 (2)	0 (0)	0 (0)	0 (0)	0 (0)	0 (0)	0 (0)	0 (0)	0 (0)	4 (0)
18	0 (0)	4 (3)	0 (0)	10 (5)	1 (1)	0 (0)	0 (0)	0 (0)	2 (9)	0 (0)	0 (0)	4 (1)	21 (2)
19	1 (1)	13 (9)	0 (0)	16 (8)	3 (3)	1 (3)	5 (14)	0 (0)	0 (0)	0 (0)	0 (0)	13 (4)	52 (5)
20	7 (7)	14 (9)	0 (0)	10 (5)	7 (6)	2 (7)	6 (16)	2 (6)	3 (13)	0 (0)	0 (0)	8 (2)	59 (6)
21	2 (2)	10 (7)	1 (25)	22 (12)	10 (8)	0 (0)	4 (11)	2 (6)	3 (13)	0 (0)	0 (0)	18 (5)	72 (7)
22	7 (7)	18 (12)	0 (0)	18 (9)	5 (4)	2 (7)	1 (3)	1 (3)	0 (0)	0 (0)	0 (0)	27 (8)	79 (8)
23	6 (6)	7 (5)	0 (0)	14 (7)	13 (11)	2 (7)	5 (14)	2 (6)	3 (13)	0 (0)	0 (0)	24 (7)	76 (7)
24	10 (10)	14 (9)	0 (0)	17 (9)	6 (5)	1 (3)	1 (3)	4 (13)	5 (22)	1 (33)	0 (0)	32 (10)	91 (9)
25	9 (9)	10 (7)	0 (0)	4 (2)	7 (6)	1 (3)	2 (5)	2 (6)	0 (0)	0 (0)	0 (0)	24 (7)	59 (6)
26-29	26 (26)	26 (18)	1 (25+)	27 (14)	32 (27)	9 (30)	5 (14)	10 (31)	2 (9)	0 (0)	0 (0)	68 (21)	206 (20)
30-39	25 (25)	27 (18)	2 (50)	28 (15)	30 (25)	8 (27)	5 (14)	5 (16)	3 (13)	2 (67)	1 (100)	71 (22)	207 (20)
40 And Older	6 (6)	5 (3)	0 (0)	19 (10)	6 (5)	4 (13)	3 (8)	4 (13)	2 (9)	0 (0)	0 (0)	39 (12)	88 (9)
Unknown	0 (0)	0 (0)	0 (0)	1 (1)	0 (0)	0 (0)	0 (0)	0 (0)	0 (0)	0 (0)	0 (0)	0 (0)	1 (0)
TOTAL	99 (100)	148 (100)	4 (100)	190 (100)	120 (100)	30 (100)	37 (100)	32 (100)	23 (100)	3 (100)	1 (100)	328 (100)	1015 (100)

Section II: Specific Pre-Release Facilities

-74-

Nature of Present Offense

COURT FROM WHICH COMMITTED	SHIRLEY	BOSTON STATE	SOUTH MIDDLESEX	HILLSIDE	PARK DRIVE	LANCASTER	CHARLOTTE HOUSE	NORFOLK PRE RELEASE	577 HOUSE	699 HOUSE	TEMPORARY HOUSING	COOLIDGE HOUSE	BROOKS HOUSE	DRUG CONTRACT HOUSE	NON PRE RELEASE INSTITUTIONS	TOTAL
Barnstable	0 (0)	0 (0)	0 (0)	0 (0)	0 (0)	0 (0)	0 (0)	0 (0)	1 (5)	1 (3)	1 (3)	1 (5)	1 (3)	0 (0)	14 (2)	19 (2)
Berkshire	2 (4)	0 (0)	0 (0)	0 (0)	1 (5)	1 (4)	0 (0)	0 (0)	0 (0)	0 (0)	0 (0)	0 (0)	0 (0)	0 (0)	10 (1)	14 (1)
Bristol	1 (2)	2 (5)	0 (0)	0 (0)	1 (5)	0 (0)	1 (8)	1 (7)	0 (0)	0 (0)	5 (17)	1 (5)	1 (3)	0 (0)	47 (7)	60 (6)
Essex	5 (10)	6 (15)	1 (8)	0 (0)	2 (10)	4 (15)	0 (0)	2 (14)	1 (5)	2 (6)	1 (3)	0 (0)	2 (6)	0 (0)	38 (6)	64 (6)
Franklin	0 (0)	0 (0)	0 (0)	0 (0)	0 (0)	0 (0)	0 (0)	0 (0)	0 (0)	1 (3)	0 (0)	1 (5)	0 (0)	0 (0)	3 (0)	5 (0)
Hampden	8 (16)	1 (3)	3 (25)	0 (0)	0 (0)	2 (8)	0 (0)	1 (7)	1 (5)	2 (6)	1 (3)	0 (0)	1 (3)	0 (0)	52 (8)	72 (7)
Hampshire	1 (2)	0 (0)	0 (0)	0 (0)	0 (0)	1 (4)	0 (0)	0 (0)	0 (0)	0 (0)	0 (0)	0 (0)	0 (0)	0 (0)	5 (1)	7 (1)
Middlesex	9 (18)	4 (10)	2 (17)	3 (43)	4 (19)	4 (15)	2 (17)	3 (21)	5 (24)	6 (17)	6 (20)	7 (37)	3 (9)	4 (67)	70 (10)	132 (13)
Norfolk	1 (2)	4 (10)	0 (0)	0 (0)	1 (5)	0 (0)	0 (0)	1 (7)	1 (5)	1 (3)	0 (0)	2 (11)	0 (0)	0 (0)	27 (4)	38 (4)
Plymouth	5 (10)	1 (3)	0 (0)	0 (0)	2 (10)	1 (4)	1 (8)	2 (14)	0 (0)	2 (6)	1 (3)	0 (0)	0 (0)	0 (0)	29 (4)	44 (4)
Suffolk	6 (12)	21 (53)	2 (17)	4 (57)	7 (33)	2 (8)	4 (33)	2 (14)	7 (33)	19 (53)	10 (33)	4 (21)	13 (39)	2 (33)	151 (22)	254 (25)
Worcester	10 (20)	0 (0)	4 (33)	0 (0)	1 (5)	9 (35)	0 (0)	2 (14)	3 (14)	1 (3)	4 (13)	0 (0)	1 (3)	0 (0)	55 (8)	90 (9)
Municipal Court	0 (0)	0 (0)	0 (0)	0 (0)	1 (5)	0 (0)	3 (25)	0 (0)	0 (0)	0 (0)	0 (0)	2 (11)	7 (21)	0 (0)	68 (10)	81 (8)
District Courts	1 (2)	0 (0)	0 (0)	0 (0)	0 (0)	1 (4)	1 (8)	0 (0)	0 (0)	0 (0)	0 (0)	0 (0)	3 (9)	0 (0)	100 (15)	106 (10)
From Other Jurisdiction	1 (2)	0 (0)	0 (0)	0 (0)	1 (5)	1 (4)	0 (0)	0 (0)	2 (10)	0 (0)	0 (0)	1 (5)	1 (3)	0 (0)	6 (1)	13 (1)
From & After Sentences	1 (2)	1 (3)	0 (0)	0 (0)	0 (0)	0 (0)	0 (0)	0 (0)	0 (0)	1 (3)	1 (3)	0 (0)	0 (0)	0 (0)	12 (2)	16 (2)
TOTAL	51 (100)	40 (100)	12 (100)	7 (100)	21 (100)	26 (100)	12 (100)	14 (100)	21 (100)	36 (100)	30 (100)	19 (100)	33 (100)	6 (100)	687 (100)	1015 (100)

JAIL CREDITS	SHIRLEY	BOSTON STATE	SOUTH MIDDLESEX	HILLSIDE	PARK DRIVE	LANCASTER	CHARLOTTE HOUSE	NORFOLK PRE RELEASE	577 HOUSE	699 HOUSE	TEMPORARY HOUSING	COOLIDGE HOUSE	BROOKS HOUSE	DRUG CONTRACT HOUSES	NON PRE- RELEASE INSTITUTIONS	TOTAL
None	26 (51)	15 (38)	4 (33)	1 (14)	13 (62)	9 (35)	8 (67)	3 (21)	11 (52)	14 (39)	9 (30)	8 (42)	19 (58)	2 (33)	296 (43)	438 (43)
1 to 10	6 (12)	7 (18)	3 (25)	1 (14)	1 (5)	6 (23)	2 (17)	2 (14)	4 (19)	2 (6)	2 (7)	6 (32)	3 (9)	1 (17)	71 (10)	117 (12)
11 to 50	8 (16)	5 (13)	1 (8)	0 (0)	3 (14)	4 (15)	2 (17)	3 (21)	3 (14)	5 (14)	7 (23)	2 (11)	7 (21)	0 (0)	102 (15)	152 (15)
51 to 100	3 (6)	3 (8)	3 (25)	3 (43)	1 (5)	4 (15)	0 (0)	0 (0)	2 (10)	6 (17)	2 (7)	1 (5)	0 (0)	1 (17)	84 (12)	113 (11)
100 to 150	4 (8)	5 (13)	0 (0)	0 (0)	1 (5)	2 (8)	0 (0)	0 (0)	0 (0)	4 (11)	1 (3)	0 (0)	2 (6)	2 (33)	56 (8)	77 (8)
151 to 200	1 (2)	2 (5)	0 (0)	2 (29)	0 (0)	0 (0)	0 (0)	3 (21)	0 (0)	2 (6)	5 (17)	0 (0)	2 (6)	0 (0)	38 (6)	55 (5)
Over 200	3 (6)	3 (8)	1 (8)	0 (0)	2 (10)	1 (4)	0 (0)	3 (21)	1 (5)	3 (8)	4 (13)	2 (11)	0 (0)	0 (0)	40 (6)	63 (6)
TOTAL	51 (100)	40 (100)	12 (100)	7 (100)	21 (100)	26 (100)	12 (100)	14 (100)	21 (100)	36 (100)	30 (100)	19 (100)	33 (100)	6 (100)	687 (100)	1015 (100)

INSTITUTION COMMITTED TO	SHIRLEY	BOSTON STATE	SOUTH MIDDLESEX	HILLSIDE	PARK DRIVE	LANCASTER	CHARLOTTE HOUSE	NORFOLK PRE RELEASE	577 HOUSE	699 HOUSE	TEMPORARY HOUSING	COOLIDGE HOUSE	BROOKE HOUSE	DRUG CONTRACT HOUSES	NON PRE RELEASE INSTITUTIONS	TOTAL
Walpole	18 (35)	26 (65)	8 (67)	4 (57)	11 (52)	6 (23)	0 (0)	10 (71)	12 (57)	17 (47)	14 (47)	9 (47)	11 (33)	3 (50)	197 (29)	346 (34)
Concord	32 (63)	14 (35)	4 (33)	3 (43)	9 (43)	16 (62)	0 (0)	4 (29)	7 (33)	19 (53)	06 (53)	9\$ (47)	10 (30)	3 (50)	295 (43)	441 (43)
Framingham	0 (0)	0 (0)	0 (0)	0 (0)	0 (0)	3 (12)	12 (100)	0 (0)	0 (0)	0 (0)	0 (0)	0 (0)	11 (33)	0 (0)	189 (28)	215 (21)
Out of State	1 (2)	0 (0)	0 (0)	0 (0)	1 (5)	1 (4)	0 (0)	0 (0)	2 (10)	0 (0)	0 (0)	1 (5)	1 (3)	0 (0)	6 (1)	13 (1)
TOTAL	51 (100)	40 (100)	12 (100)	7 (100)	21 (100)	26 (100)	12 (100)	14 (100)	21 (100)	36 (100)	30 (100)	19 (100)	33 (100)	6 (100)	687 (100)	1015 (100)

MINIMUM SENTENCE	SHIPLEY	BOSTON STATE	SOUTH MIDDLESEX	HILLSIDE	PARK DRIVE	LANCASTER	CHARLOTTE HOUSE	NORFOLK PRE RELEASE	577 HOUSE	699 HOUSE	TEMPORARY HOUSING	COOLIDGE HOUSE	BROOKE HOUSE	DRUG CONTRACT HOUSES	LOW PRE RELEASE INSTITUTIONS	TOTAL
1 Year	1 (2)	0 (0)	0 (0)	0 (0)	0 (0)	0 (0)	0 (0)	0 (0)	0 (0)	0 (0)	0 (0)	0 (0)	0 (0)	0 (0)	4 (1)	5 (0)
2 Yrs. Incl. 2½ Years	0 (0)	1 (3)	2 (17)	0 (0)	0 (0)	0 (0)	0 (0)	0 (0)	0 (0)	2 (6)	0 (0)	0 (0)	2 (6)	0 (0)	13 (2)	20 (2)
3 Years	3 (6)	2 (5)	0 (0)	0 (0)	1 (5)	0 (0)	2 (17)	1 (7)	3 (14)	4 (11)	1 (3)	0 (0)	3 (9)	0 (0)	36 (5)	56 (6)
4 Years	1 (2)	5 (13)	0 (0)	0 (0)	0 (0)	0 (0)	0 (0)	0 (0)	2 (10)	0 (0)	3 (10)	2 (11)	1 (3)	1 (17)	29 (4)	44 (4)
5 Years	6 (12)	4 (10)	0 (0)	1 (14)	2 (10)	0 (0)	1 (8)	1 (7)	3 (14)	2 (6)	2 (7)	2 (11)	2 (6)	1 (17)	36 (5)	63 (6)
6 Years	1 (2)	3 (8)	1 (8)	1 (14)	2 (10)	4 (15)	1 (8)	0 (0)	2 (10)	4 (11)	1 (3)	0 (0)	3 (9)	0 (0)	25 (4)	48 (5)
7 Years	2 (4)	0 (0)	1 (8)	0 (0)	2 (10)	0 (0)	0 (0)	0 (0)	0 (0)	0 (0)	2 (7)	0 (0)	0 (0)	0 (0)	18 (3)	25 (2)
8 Years	1 (2)	4 (10)	1 (8)	1 (14)	2 (10)	1 (4)	0 (0)	0 (0)	1 (5)	1 (3)	2 (7)	2 (11)	1 (3)	0 (0)	10 (1)	27 (3)
9 Years	1 (2)	2 (5)	0 (0)	0 (0)	0 (0)	1 (4)	0 (0)	0 (0)	0 (0)	0 (0)	1 (3)	2 (11)	1 (3)	1 (17)	9 (1)	18 (2)
10 Years	3 (6)	1 (3)	0 (0)	1 (14)	1 (5)	1 (4)	0 (0)	1 (7)	0 (0)	0 (0)	0 (0)	0 (0)	0 (0)	0 (0)	6 (1)	14 (1)
11 to 12 Years	0 (0)	2 (5)	2 (17)	0 (0)	0 (0)	0 (0)	0 (0)	0 (0)	0 (0)	1 (3)	0 (0)	0 (0)	1 (3)	0 (0)	5 (1)	11 (1)
13 to 15 Years	0 (0)	0 (0)	0 (0)	0 (0)	0 (0)	0 (0)	0 (0)	1 (7)	1 (5)	1 (3)	1 (3)	0 (0)	0 (0)	0 (0)	8 (1)	12 (1)
16 to 19 Years	0 (0)	0 (0)	0 (0)	0 (0)	0 (0)	0 (0)	0 (0)	1 (7)	0 (0)	0 (0)	0 (0)	0 (0)	0 (0)	0 (0)	4 (1)	5 (0)
20 or More Years	0 (0)	1 (3)	1 (8)	0 (0)	0 (0)	0 (0)	0 (0)	1 (7)	0 (0)	1 (3)	1 (3)	0 (0)	0 (0)	0 (0)	1 (0)	6 (1)
Life	0 (0)	1 (3)	0 (0)	0 (0)	0 (0)	0 (0)	0 (0)	4 (29)	0 (0)	1 (3)	0 (0)	1 (5)	0 (0)	0 (0)	2 (0)	9 (1)
Indeterminate	32 (63)	14 (35)	4 (33)	3 (43)	11 (52)	19 (73)	8 (67)	4 (29)	9 (43)	19 (53)	16 (53)	10 (53)	19 (58)	3 (50)	481 (70)	652 (64)
TOTAL	51 (100)	40 (100)	12 (100)	7 (100)	21 (100)	26 (100)	12 (100)	14 (100)	21 (100)	36 (100)	30 (100)	19 (100)	33 (100)	6 (100)	687 (100)	1015 (100)

MAXIMUM SENTENCE	SHIRLEY	BOSTON STATE	SOUTH MIDDLESEX	HILLSIDE	PARK DRIVE	LANCASTER	CHARLOTTE HOUSE	NORFOLK PRE RELEASE	577 HOUSE	699 HOUSE	TEMPORARY HOUSING	COOLIDGE HOUSE	BROOKS HOUSE	DRUG CONTRACT HOUSES	NON PRE RELEASE INSTITUTIONS	TOTAL
Less Than 1 Month	0 (0)	0 (0)	0 (0)	0 (0)	0 (0)	0 (0)	1 (8)	0 (0)	0 (0)	0 (0)	0 (0)	0 (0)	0 (0)	0 (0)	63 (9)	64 (6)
Less Than 1 Year	0 (0)	0 (0)	0 (0)	0 (0)	0 (0)	0 (0)	4 (33)	0 (0)	0 (0)	0 (0)	0 (0)	0 (0)	3 (9)	0 (0)	81 (12)	88 (9)
1 Year	0 (0)	0 (0)	0 (0)	0 (0)	0 (0)	0 (0)	0 (0)	0 (0)	0 (0)	4 (0)	0 (0)	0 (0)	4 (12)	0 (0)	19 (3)	23 (2)
2 Yrs. Incl. 2 1/2 Years	4 (8)	0 (0)	1 (8)	1 (14)	0 (0)	3 (12)	3 (25)	0 (0)	2 (10)	0 (0)	1 (3)	3 (16)	3 (9)	0 (0)	65 (9)	86 (8)
3 Years	1 (2)	0 (0)	1 (8)	0 (0)	1 (5)	0 (0)	0 (0)	0 (0)	0 (0)	1 (3)	0 (0)	0 (0)	0 (0)	0 (0)	7 (1)	11 (1)
4 Years	0 (0)	1 (3)	0 (0)	0 (0)	0 (0)	0 (0)	0 (0)	0 (0)	0 (0)	0 (0)	0 (0)	1 (5)	1 (3)	0 (0)	5 (1)	8 (1)
5 Years	4 (8)	6 (15)	1 (8)	0 (0)	2 (10)	2 (8)	2 (17)	1 (7)	5 (24)	6 (17)	7 (23)	0 (0)	5 (15)	0 (0)	101 (15)	142 (14)
6 Years	1 (2)	3 (8)	0 (0)	0 (0)	0 (0)	0 (0)	0 (0)	0 (0)	0 (0)	2 (6)	4 (13)	1 (5)	2 (6)	0 (0)	31 (5)	44 (4)
7 Years	8 (16)	1 (3)	0 (0)	1 (14)	1 (5)	2 (8)	0 (0)	1 (7)	1 (5)	3 (8)	3 (10)	1 (5)	0 (0)	1 (17)	50 (7)	73 (7)
8 Years	2 (4)	1 (3)	0 (0)	0 (0)	0 (0)	1 (4)	1 (8)	0 (0)	1 (5)	1 (3)	0 (0)	1 (5)	3 (9)	1 (17)	22 (3)	34 (3)
9 Years	1 (2)	0 (0)	1 (8)	0 (0)	0 (0)	2 (8)	1 (8)	0 (0)	1 (5)	2 (6)	1 (3)	0 (0)	0 (0)	0 (0)	7 (1)	16 (2)
10 Years	11 (22)	15 (38)	3 (25)	1 (14)	7 (33)	9 (35)	0 (0)	1 (7)	7 (33)	9 (25)	7 (23)	6 (32)	6 (18)	2 (33)	114 (17)	198 (20)
11 to 12 Years	10 (20)	2 (5)	1 (8)	0 (0)	4 (19)	1 (4)	0 (0)	0 (0)	1 (5)	1 (3)	2 (7)	2 (11)	0 (0)	0 (0)	38 (6)	62 (6)
13 to 15 Years	3 (6)	2 (5)	0 (0)	3 (43)	4 (19)	5 (19)	0 (0)	1 (7)	2 (10)	2 (6)	1 (3)	4 (21)	2 (6)	0 (0)	33 (5)	62 (6)
16 to 19 Years	2 (4)	1 (3)	1 (8)	0 (0)	1 (5)	0 (0)	0 (0)	3 (21)	0 (0)	5 (14)	1 (3)	0 (0)	2 (6)	1 (17)	15 (2)	32 (3)
20 or More Years	4 (8)	7 (18)	3 (25)	1 (14)	1 (5)	1 (4)	0 (0)	2 (14)	1 (5)	3 (8)	3 (10)	0 (0)	2 (6)	1 (17)	34 (5)	63 (6)
Life	0 (0)	1 (3)	0 (0)	0 (0)	0 (0)	0 (0)	0 (0)	4 (29)	0 (0)	1 (3)	0 (0)	1 (5)	0 (0)	0 (0)	2 (0)	9 (1)
TOTAL	51 (100)	40 (100)	12 (100)	7 (100)	21 (100)	26 (100)	12 (100)	14 (100)	21 (100)	36 (100)	30 (100)	19 (100)	33 (100)	6 (100)	687 (100)	1015 (100)

TYPE OF SENTENCE	SHIRLEY	BOSTON STATE	SOUTH MIDDLESEX	HILLSIDE	PARK DRIVE	LANCASTER	CHARLOTTE HOUSE	NORFOLK PRE RELEASE	577 HOUSE	699 HOUSE	TEMPORARY HOUSING	COOLIDGE HOUSE	BROOKS HOUSE	DRUG CONTRACT HOUSES	NON PRE RELEASE INSTITUTIONS	TOTAL
One Sentence Only	21 (41)	15 (38)	9 (75)	1 (14)	7 (33)	12 (46)	6 (50)	8 (57)	10 (48)	17 (47)	12 (40)	6 (32)	16 (48)	3 (50)	320 (47)	463 (46)
Concurrent Sentence	22 (43)	17 (43)	3 (25)	4 (17)	9 (43)	13 (50)	5 (42)	6 (43)	10 (48)	17 (47)	15 (50)	10 (53)	13 (39)	2 (33)	278 (40)	424 (42)
Aggregate Sentence	3 (6)	2 (5)	0 (0)	1 (14)	1 (5)	0 (0)	0 (0)	0 (0)	0 (0)	0 (0)	0 (0)	1 (5)	1 (3)	0 (0)	18 (3)	27 (3)
Forthwith Sentence	2 (4)	4 (10)	0 (0)	1 (14)	3 (14)	0 (0)	1 (8)	0 (0)	0 (0)	1 (3)	1 (3)	1 (5)	3 (9)	1 (17)	39 (6)	57 (6)
Forthwith-House of Correction	1 (2)	0 (0)	0 (0)	0 (0)	0 (0)	1 (4)	0 (0)	0 (0)	0 (0)	0 (0)	0 (0)	0 (0)	0 (0)	0 (0)	1 (0)	3 (0)
From & After Sentence	2 (4)	2 (5)	0 (0)	0 (0)	1 (5)	0 (0)	0 (0)	0 (0)	1 (5)	1 (3)	2 (7)	1 (5)	0 (0)	0 (0)	31 (5)	41 (4)
TOTAL	51 (100)	40 (100)	12 (100)	7 (100)	21 (100)	26 (100)	12 (100)	14 (100)	21 (100)	36 (100)	39 (100)	19 (100)	33 (100)	6 (100)	687 (100)	1015 (100)

PRESENT OFFENSE GENERAL CATEGORIES	SHIPLEY	BOSTON STATE	SOUTH MIDDLESEX	HILLSIDE	PARK DRIVE	LANCASTER	CHARLOTTE HOUSE	NORFOLK PRE RELEASE	577 HOUSE	699 HOUSE	TEMPORARY HOUSING	COOLIDGE HOUSE	BROOKS HOUSE	DRUG CONTRACT HOUSES	NON PRE RELEASE INSTITUTIONS	TOTAL
Person	25 (49)	24 (60)	7 (58)	5 (71)	13 (62)	15 (58)	5 (42)	7 (50)	13 (62)	26 (72)	17 (57)	14 (74)	14 (42)	4 (67)	346 (50)	535 (53)
Sex	5 (10)	3 (8)	1 (8)	1 (14)	0 (0)	0 (0)	0 (0)	4 (29)	2 (10)	3 (8)	2 (7)	0 (0)	3 (9)	0 (0)	25 (4)	49 (5)
Property	16 (31)	8 (20)	2 (17)	1 (14)	6 (29)	5 (19)	5 (42)	2 (14)	3 (14)	5 (14)	7 (23)	3 (16)	9 (27)	1 (17)	179 (26)	252 (25)
Drug	3 (6)	3 (8)	2 (17)	0 (0)	2 (10)	4 (15)	1 (8)	1 (7)	2 (10)	0 (0)	3 (10)	1 (5)	4 (12)	1 (17)	41 (6)	68 (7)
Other	2 (4)	2 (5)	0 (0)	0 (0)	0 (0)	2 (8)	1 (8)	0 (0)	1 (5)	2 (6)	1 (3)	1 (5)	3 (9)	0 (0)	96 (14)	111 (11)
TOTAL	51 (100)	40 (100)	12 (100)	7 (100)	21 (100)	26 (100)	12 (100)	14 (100)	21 (100)	36 (100)	30 (100)	19 (100)	33 (100)	6 (100)	687 (100)	1015 (100)

PRESENT OFFENSE- PERSON	SHIRLEY	BOSTON STATE	SOUTH MIDDLESEX	HILLSIDE	PARK DRIVE	LANCASTER	CHARLOTTE HOUSE	NORFOLK PRE RELEASE	577 HOUSE	699 HOUSE	TEMPORARY HOUSING	COOLIDGE HOUSE	BROOKS HOUSE	DRUG CONTRACT HOUSES	NON PRE RELEASE INSTITUTIONS	TOTAL
Not Applicable	26 (51)	16 (40)	5 (42)	2 (29)	8 (38)	11 (42)	7 (58)	7 (50)	8 (38)	10 (28)	13 (43)	5 (26)	19 (58)	2 (33)	341 (50)	480 (47)
Murder 1	0 (0)	0 (0)	0 (0)	0 (0)	0 (0)	0 (0)	0 (0)	0 (0)	0 (0)	0 (0)	0 (0)	1 (5)	0 (0)	0 (0)	1 (0)	2 (0)
Murder 2	0 (0)	1 (3)	0 (0)	0 (0)	0 (0)	0 (0)	0 (0)	4 (29)	0 (0)	1 (3)	0 (0)	0 (0)	0 (0)	0 (0)	2 (0)	8 (1)
Manslaughter	1 (2)	2 (5)	2 (17)	1 (14)	2 (10)	1 (4)	0 (0)	1 (7)	0 (0)	2 (6)	2 (7)	0 (0)	2 (6)	0 (0)	22 (3)	38 (4)
Assault Intent to Murder	1 (2)	1 (3)	0 (0)	0 (0)	0 (0)	1 (4)	0 (0)	0 (0)	0 (0)	0 (0)	0 (0)	0 (0)	0 (0)	0 (0)	10 (1)	13 (1)
Armed Robbery	15 (29)	11 (28)	3 (25)	2 (29)	5 (24)	6 (23)	3 (25)	2 (14)	9 (43)	14 (39)	10 (33)	5 (26)	7 (21)	3 (50)	180 (26)	275 (27)
Unarmed Robbery	1 (2)	4 (10)	0 (0)	2 (29)	2 (10)	5 (19)	1 (8)	0 (0)	2 (10)	5 (14)	2 (7)	4 (21)	3 (9)	0 (0)	54 (8)	85 (8)
Armed Assault	4 (8)	4 (10)	2 (17)	0 (0)	3 (14)	2 (8)	1 (8)	0 (0)	2 (10)	4 (11)	1 (3)	4 (21)	2 (6)	0 (0)	41 (6)	70 (7)
Unarmed Assault	3 (6)	0 (0)	0 (0)	0 (0)	0 (0)	0 (0)	0 (0)	0 (0)	0 (0)	0 (0)	1 (3)	0 (0)	0 (0)	1 (17)	24 (3)	29 (3)
Extortion	0 (0)	0 (0)	0 (0)	0 (0)	0 (0)	0 (0)	0 (0)	0 (0)	0 (0)	0 (0)	0 (0)	0 (0)	0 (0)	0 (0)	2 (0)	2 (0)
Kidnapping	0 (0)	0 (0)	0 (0)	0 (0)	0 (0)	0 (0)	0 (0)	0 (0)	0 (0)	0 (0)	0 (0)	0 (0)	0 (0)	0 (0)	7 (1)	7 (1)
Conspiracy	0 (0)	0 (0)	0 (0)	0 (0)	1 (5)	0 (0)	0 (0)	0 (0)	0 (0)	0 (0)	0 (0)	0 (0)	0 (0)	0 (0)	0 (0)	1 (0)
Other Person	0 (0)	1 (3)	0 (0)	0 (0)	0 (0)	0 (0)	0 (0)	0 (0)	0 (0)	0 (0)	1 (3)	0 (0)	0 (0)	0 (0)	3 (0)	5 (0)
TOTAL	51 (100)	40 (100)	12 (100)	7 (100)	21 (100)	26 (100)	12 (100)	14 (100)	21 (100)	36 (100)	30 (100)	19 (100)	33 (100)	6 (100)	687 (100)	1015 (100)

PRESENT OFFENSE-PROPERTY	SHIRLEY	BOSTON STATE	SOUTH MIDDLESEX	HILLSIDE	PARK DRIVE	LANCASTER	CHARLOTTE HOUSE	NORFOLK PRE RELEASE	577 HOUSE	699 HOUSE	TEMPORARY HOUSING	COLLIDGE HOUSE	BROOKE HOUSE	DRUG CONTRACT HOUSES	NON PRE RELEASE INSTITUTIONS	TOTAL
Not Applicable	35 (69)	32 (80)	10 (83)	6 (86)	15 (71)	21 (81)	7 (58)	92 (86)	18 (86)	31 (86)	23 (77)	16 (84)	24 (73)	5 (83)	508 (74)	763 (75)
Arson	1 (2)	2 (5)	0 (0)	0 (0)	2 (10)	0 (0)	0 (0)	0 (0)	0 (0)	0 (0)	0 (0)	0 (0)	1 (3)	0 (0)	6 (1)	12 (1)
Burglary-Armed	1 (2)	1 (3)	0 (0)	0 (0)	1 (5)	0 (0)	0 (0)	1 (7)	0 (0)	0 (0)	0 (0)	1 (5)	0 (0)	1 (17)	4 (1)	10 (1)
Burglary	10 (20)	2 (5)	1 (8)	1 (14)	3 (14)	3 (12)	0 (0)	1 (7)	2 (10)	4 (11)	4 (13)	1 (5)	3 (9)	0 (0)	87 (13)	122 (12)
Possession of Burglary Tools	0 (0)	0 (0)	0 (0)	0 (0)	0 (0)	0 (0)	0 (0)	0 (0)	0 (0)	1 (3)	0 (0)	0 (0)	0 (0)	0 (0)	5 (1)	6 (1)
Stealing	1 (2)	0 (0)	0 (0)	0 (0)	0 (0)	0 (0)	0 (0)	0 (0)	0 (0)	0 (0)	0 (0)	0 (0)	0 (0)	0 (0)	0 (0)	1 (0)
Larceny From the Person	0 (0)	1 (3)	0 (0)	0 (0)	0 (0)	0 (0)	1 (8)	0 (0)	0 (0)	0 (0)	0 (0)	0 (0)	0 (0)	0 (0)	11 (2)	13 (1)
Larceny	1 (2)	0 (0)	1 (8)	0 (0)	0 (0)	1 (4)	3 (25)	0 (0)	0 (0)	0 (0)	1 (3)	0 (0)	3 (9)	0 (0)	36 (5)	46 (5)
Vehicle Theft	0 (0)	1 (3)	0 (0)	0 (0)	0 (0)	0 (0)	0 (0)	0 (0)	0 (0)	0 (0)	0 (0)	0 (0)	0 (0)	0 (0)	8 (1)	9 (1)
Forgery & Uttering	0 (0)	1 (3)	0 (0)	0 (0)	0 (0)	0 (0)	1 (8)	0 (0)	1 (5)	0 (0)	1 (3)	1 (5)	2 (6)	0 (0)	8 (1)	15 (1)
Common Thief	0 (0)	0 (0)	0 (0)	0 (0)	0 (0)	0 (0)	0 (0)	0 (0)	0 (0)	0 (0)	0 (0)	0 (0)	0 (0)	0 (0)	2 (0)	2 (0)
Fraud	0 (0)	0 (0)	0 (0)	0 (0)	0 (0)	0 (0)	0 (0)	0 (0)	0 (0)	0 (0)	0 (0)	0 (0)	0 (0)	0 (0)	2 (0)	2 (0)
Stolen Goods	2 (4)	0 (0)	0 (0)	0 (0)	0 (0)	1 (4)	0 (0)	0 (0)	0 (0)	0 (0)	1 (3)	0 (0)	0 (0)	0 (0)	7 (1)	11 (1)
Property Injuries	0 (0)	0 (0)	0 (0)	0 (0)	0 (0)	0 (0)	0 (0)	0 (0)	0 (0)	0 (0)	0 (0)	0 (0)	0 (0)	0 (0)	3 (0)	3 (0)
TOTAL	51 (100)	40 (100)	12 (100)	7 (100)	21 (100)	26 (100)	12 (100)	14 (100)	21 (100)	36 (100)	30 (100)	19 (100)	33 (100)	6 (100)	687 (100)	1015 (100)

PRESENT OFFENSE - SEX	SHIPLEY	BOSTON STATE	SOUTH MIDDLESEX	HILLSIDE	PARK DRIVE	LANCASTER	CHARLOTTE HOUSE	NORFOLK PRE RELEASE	577 HOUSE	699 HOUSE	TEMPORARY HOUSING	COOLIDGE HOUSE	BROOKE HOUSE	DRUG CONTRACT HOUSES	NON PRE RELEASE INSTITUTIONS	TOTAL
Not Applicable	46 (90)	37 (93)	11 (92)	6 (86)	21 (100)	26 (100)	12 (100)	10 (71)	19 (90)	33 (92)	28 (93)	19 (100)	30 (91)	6 (100)	662 (96)	966 (95)
Rape	1 (2)	2 (5)	1 (8)	1 (14)	0 (0)	0 (0)	0 (0)	2 (14)	1 (5)	1 (3)	2 (7)	0 *	2 (6)	0 (0)	10 (1)	23 (2)
Assault W/Intent to Rape	0 (0)	0 (0)	0 (0)	0 (0)	0 (0)	0 (0)	0 (0)	0 (0)	1 (5)	1 (3)	0 (0)	0 (0)	0 (0)	0 (0)	2 (0)	4 (0)
Rape of Minor	3 (6)	1 (3)	0 (0)	0 (0)	0 (0)	0 (0)	0 (0)	1 (7)	0 (0)	1 (3)	0 (0)	0 (0)	0 (0)	0 (0)	4 (1)	10 (1)
Assault w/Intent to Rape Minor	1 (2)	0 (0)	0 (0)	0 (0)	0 (0)	0 (0)	0 (0)	1 (7)	0 (0)	0 (0)	0 (0)	0 (0)	0 (0)	0 (0)	6 (1)	8 (1)
Unnatural Acts	0 (0)	0 (0)	0 (0)	0 (0)	0 (0)	0 (0)	0 (0)	0 (0)	0 (0)	0 (0)	0 (0)	0 (0)	0 (0)	0 (0)	2 (0)	2 (0)
Incest	0 (0)	0 (0)	0 (0)	0 (0)	0 (0)	0 (0)	0 (0)	0 (0)	0 (0)	0 (0)	0 (0)	0 (0)	0 (0)	0 (0)	1 (0)	1 (0)
Child Pornography	0 (0)	0 (0)	0 (0)	0 (0)	0 (0)	0 (0)	0 (0)	0 (0)	0 (0)	0 (0)	0 (0)	0 (0)	1 (3)	0 (0)	0 (0)	1 (0)
TOTAL	51 (100)	40 (100)	12 (100)	7 (100)	21 (100)	26 (100)	12 (100)	14 (100)	21 (100)	36 (100)	30 (100)	19 (100)	33 (100)	6 (100)	687 (100)	1015 (100)

PRESENT OFFENSE -DRUGS	SHIRLEY	BOSTON STATE	SOUTH MIDDLESEX	HILLSIDE	PARK DRIVE	LANCASTER	CHARLOTTE HOUSE	NORFOLK PRE RELEASE	577 HOUSE	699 HOUSE	TEMPORARY HOUSING	COOLIDGE HOUSE	BROOKE HOUSE	DRUG CONTRACT HOUSES	NON PRE RELEASE INSTITUTIONS	TOTAL
Not Applicable	48 (94)	37 (93)	10 (83)	7 (100)	19 (90)	22 (85)	11 (92)	13 (93)	19 (90)	36 (100)	27 (90)	18 (95)	29 (88)	5 (83)	646 (94)	947 (93)
Possession of Narcotics	0 (0)	0 (0)	0 (0)	0 (0)	0 (0)	0 (0)	0 (0)	0 (0)	0 (0)	0 (0)	1 (3)	1 (5)	0 (0)	0 (0)	2 (0)	4 (0)
Stealing Narcotics	0 (0)	0 (0)	0 (0)	0 (0)	0 (0)	1 (4)	0 (0)	0 (0)	0 (0)	0 (0)	0 (0)	0 (0)	0 (0)	0 (0)	1 (0)	2 (0)
Possession of Syringe	0 (0)	0 (0)	0 (0)	0 (0)	0 (0)	0 (0)	0 (0)	0 (0)	0 (0)	0 (0)	0 (0)	0 (0)	0 (0)	0 (0)	1 (0)	1 (0)
Sale of Narcotics	1 (2)	0 (0)	0 (0)	0 (0)	0 (0)	0 (0)	0 (0)	0 (0)	0 (0)	0 (0)	0 (0)	0 (0)	0 (0)	0 (0)	8 (1)	9 (1)
Intent to Sell	0 (0)	0 (0)	0 (0)	0 (0)	0 (0)	0 (0)	0 (0)	0 (0)	0 (0)	0 (0)	0 (0)	0 (0)	0 (0)	0 (0)	1 (0)	1 (0)
Controlled Substance Class A	0 (0)	2 (5)	2 (17)	0 (0)	2 (10)	0 (0)	1 (8)	0 (0)	2 (10)	0 (0)	2 (7)	0 (0)	4 (12)	0 (0)	13 (2)	28 (3)
Controlled Substance Class B	0 (0)	0 (0)	0 (0)	0 (0)	0 (0)	1 (4)	0 (0)	1 (7)	0 (0)	0 (0)	0 (0)	0 (0)	0 (0)	1 (17)	1 (0)	4 (0)
Controlled Substance Class C	0 (0)	1 (3)	0 (0)	0 (0)	0 (0)	0 (0)	0 (0)	0 (0)	0 (0)	0 (0)	0 (0)	0 (0)	0 (0)	0 (0)	2 (0)	3 (0)
Controlled Substance Class D	0 (0)	0 (0)	0 (0)	0 (0)	0 (0)	0 (0)	0 (0)	0 (0)	0 (0)	0 (0)	0 (0)	0 (0)	0 (0)	0 (0)	4 (1)	4 (0)
Controlled Substance No Class Specified	2 (4)	0 (0)	0 (0)	0 (0)	0 (0)	2 (8)	0 (0)	0 (0)	0 (0)	0 (0)	0 (0)	0 (0)	0 (0)	0 (0)	8 (1)	12 (1)
TOTAL	51 (100)	40 (100)	12 (100)	7 (100)	21 (100)	26 (100)	12 (100)	14 (100)	21 (100)	36 (100)	30 (100)	19 (100)	33 (100)	6 (100)	687 (100)	1015 (100)

PRESENT OFFENSE-OTHER	SHIRLEY	BOSTON STATE	SOUTH MIDDLESEX	HILLSIDE	PARK DRIVE	LANCASTER	CHARLOTTE HOUSE	NORFOLK PRE RELEASE	577 HOUSE	699 HOUSE	TEMPORARY HOUSING	COOLIDGE HOUSE	BROOKE HOUSE	DRUG CONTRACT HOUSES	NON PRE RELEASE INSTITUTIONS	TOTAL
Not Applicable	49 (96)	38 (95)	12 (100)	7 (100)	21 (100)	24 (92)	11 (92)	14 (100)	20 (95)	34 (94)	29 (97)	18 (95)	30 (91)	6 (100)	591 (86)	904 (89)
Escape	0 (0)	0 (0)	0 (0)	0 (0)	0 (0)	0 (0)	0 (0)	0 (0)	0 (0)	1 (3)	0 (0)	1 (5)	0 (0)	0 (0)	7 (1)	9 (1)
Weapons Offenses	1 (2)	2 (5)	0 (0)	0 (0)	0 (0)	2 (8)	0 (0)	0 (0)	0 (0)	1 (3)	1 (3)	0 (0)	0 (0)	0 (0)	18 (3)	25 (2)
Disturbing the Peace	0 (0)	0 (0)	0 (0)	0 (0)	0 (0)	0 (0)	0 (0)	0 (0)	0 (0)	0 (0)	0 (0)	0 (0)	0 (0)	0 (0)	13 (2)	13 (1)
Prostitution	0 (0)	0 (0)	0 (0)	0 (0)	0 (0)	0 (0)	0 (0)	0 (0)	0 (0)	0 (0)	0 (0)	0 (0)	1 (3)	0 (0)	18 (3)	19 (2)
Gaming	0 (0)	0 (0)	0 (0)	0 (0)	0 (0)	0 (0)	1 (8)	0 (0)	0 (0)	0 (0)	0 (0)	0 (0)	2 (6)	0 (0)	21 (3)	24 (2)
Vehicle Offenses	0 (0)	0 (0)	0 (0)	0 (0)	0 (0)	0 (0)	0 (0)	0 (0)	0 (0)	0 (0)	0 (0)	0 (0)	0 (0)	0 (0)	6 (1)	6 (1)
Contempt of Court	1 (2)	0 (0)	0 (0)	0 (0)	0 (0)	0 (0)	0 (0)	0 (0)	0 (0)	0 (0)	0 (0)	0 (0)	0 (0)	0 (0)	4 (1)	5 (0)
Drunkenness	0 (0)	0 (0)	0 (0)	0 (0)	0 (0)	0 (0)	0 (0)	0 (0)	0 (0)	0 (0)	0 (0)	0 (0)	0 (0)	0 (0)	3 (0)	3 (0)
Other	0 (0)	0 (0)	0 (0)	0 (0)	0 (0)	0 (0)	0 (0)	0 (0)	1 (5)	0 (0)	0 (0)	0 (0)	0 (0)	0 (0)	6 (1)	7 (1)
TOTAL	51 (100)	40 (100)	12 (100)	7 (100)	21 (100)	26 (100)	12 (100)	14 (100)	21 (100)	36 (100)	30 (100)	19 (100)	33 (100)	6 (100)	687 (100)	1015 (100)

AGE AT INCARCERATION	SHIRLEY	BOSTON STATE	SOUTH MIDDLESEX	HILLSIDE	PARK DRIVE	LANCASTER	CHARLOTTE HOUSE	NORFOLK PRE RELEASE	577 HOUSE	699 HOUSE	TEMPORARY HOUSING	COOLIDGE HOUSE	BROOKS HOUSE	DRUG CONTRACT HOUSES	VON PRE RELEASE INSTITUTIONS	TOTAL
16	(0)	(0)	(0)	(0)	(0)	(0)	(0)	(0)	(0)	(0)	(0)	(0)	(0)	(0)	(0)	(1)
17	(2)	(0)	(0)	(0)	(0)	(0)	(0)	(0)	(0)	(0)	(0)	(0)	(0)	(0)	(0)	(0)
18	(8)	(2)	(0)	(0)	(1)	(2)	(1)	(2)	(0)	(3)	(0)	(0)	(0)	(0)	(3)	(2)
19	(10)	(3)	(0)	(0)	(1)	(5)	(0)	(0)	(3)	(3)	(10)	(5)	(3)	(1)	(9)	(8)
20	(14)	(3)	(0)	(1)	(1)	(1)	(3)	(0)	(1)	(6)	(3)	(11)	(2)	(0)	(8)	(8)
21	(10)	(7)	(2)	(1)	(1)	(4)	(2)	(1)	(1)	(7)	(2)	(0)	(3)	(0)	(8)	(8)
22	(2)	(2)	(0)	(0)	(2)	(4)	(0)	(1)	(2)	(1)	(0)	(21)	(6)	(0)	(12)	(12)
23	(14)	(3)	(0)	(0)	(2)	(1)	(0)	(3)	(2)	(0)	(6)	(11)	(6)	(1)	(11)	(9)
24	(10)	(3)	(2)	(2)	(1)	(2)	(1)	(0)	(4)	(4)	(5)	(5)	(1)	(1)	(6)	(7)
25	(6)	(0)	(0)	(1)	(2)	(0)	(0)	(0)	(1)	(0)	(1)	(0)	(3)	(1)	(17)	(7)
26-29	(8)	(8)	(0)	(1)	(4)	(4)	(2)	(4)	(3)	(9)	(3)	(3)	(3)	(0)	(5)	(4)
30-39	(10)	(7)	(5)	(0)	(5)	(2)	(2)	(2)	(3)	(3)	(5)	(5)	(8)	(0)	(14)	(15)
40-64	(8)	(4)	(3)	(1)	(1)	(1)	(1)	(1)	(1)	(0)	(2)	(0)	(4)	(1)	(27)	(5)
65 And Older	(0)	(0)	(0)	(0)	(0)	(0)	(0)	(0)	(0)	(0)	(0)	(0)	(0)	(0)	(4)	(4)
TOTAL	51 (100)	40 (100)	12 (100)	7 (10)	21 (100)	26 (100)	12 (100)	14 (100)	21 (100)	36 (100)	30 (100)	19 (100)	33 (100)	6 (100)	687 (100)	1015 (100)

Personal Background Characteristics

SEX	SHIRLEY	BOSTON STATE	SOUTH MIDDLESEX	HILLSIDE	PARK DRIVE	LANCASTER	CHARLOTTE HOUSE	NORFOLK PRE RELEASE	577 HOUSE	699 HOUSE	TEMPORARY HOUSING	COOLIDGE HOUSE	BROOKE HOUSE	DRUG CONTRACT HOUSES	NON PRE RELEASE INSTITUTIONS	TOTAL
Male	51 (100)	40 (100)	12 (100)	7 (100)	21 (100)	23 (88)	0 (0)	14 (100)	21 (100)	36 (100)	30 (100)	19 (100)	22 (67)	6 (100)	497 (72)	799 (79)
Female	0 (0)	0 (0)	0 (0)	0 (0)	0 (0)	3 (12)	12 (100)	0 (0)	0 (0)	0 (0)	0 (0)	0 (0)	11 (33)	0 (0)	190 (28)	216 (21)
TOTAL	51 (100)	40 (100)	12 (100)	7 (100)	21 (100)	26 (100)	12 (100)	14 (100)	21 (100)	36 (100)	30 (100)	19 (100)	33 (100)	6 (100)	687 (100)	1015 (100)

RACE	SHIRLEY	BOSTON STATE	SOUTH MIDDLESEX	HILLSIDE	PARK DRIVE	LANCASTER	CHARLOTTE HOUSE	NORFOLK PRE RELEASE	577 HOUSE	699 HOUSE	TEMPORARY HOUSING	COOLIDGE HOUSE	BROOKE HOUSE	DRUG CONTRACT HOUSES	NON PRE RELEASE INSTITUTIONS	TOTAL
White	37 (73)	22 (55)	9 (75)	5 (71)	14 (67)	19 (73)	4 (33)	13 (93)	16 (76)	18 (50)	19 (63)	12 (63)	19 (58)	4 (67)	450 (66)	661 (65)
Black	14 (27)	18 (45)	3 (25)	2 (29)	7 (33)	7 (27)	8 (67)	1 (7)	5 (24)	18 (50)	11 (37)	7 (37)	14 (42)	2 (33)	227 (33)	344 (34)
Native American	0 (0)	0 (0)	0 (0)	0 (0)	0 (0)	0 (0)	0 (0)	0 (0)	0 (0)	0 (0)	0 (0)	0 (0)	0 (0)	0 (0)	1 (0)	1 (0)
Hispanic Unspecified	0 (0)	0 (0)	0 (0)	0 (0)	0 (0)	0 (0)	0 (0)	0 (0)	0 (0)	0 (0)	0 (0)	0 (0)	0 (0)	0 (0)	9 (1)	9 (1)
TOTAL	51 (100)	40 (100)	12 (100)	7 (100)	21 (100)	26 (100)	12 (100)	14 (100)	21 (100)	36 (100)	30 (100)	19 (100)	33 (100)	6 (100)	687 (100)	1015 (100)

HISPANIC INDICATOR	SHIRLEY	BOSTON STATE	SOUTH MIDDLESEX	HILLSIDE	PARK DRIVE	LANCASTER	CHARLOTTE HOUSE	NORFOLK PRE RELEASE	577 HOUSE	699 HOUSE	TEMPORARY HOUSING	COOLIDGE HOUSE	BROOKS HOUSE	DRUG CONTRACT HOUSES	NON PRE RELEASE INSTITUTIONS	TOTAL
Non-Hispanic	48 (94)	40 (100)	12 (100)	7 (100)	19 (90)	22 (85)	12 (100)	14 (100)	21 (100)	35 (97)	29 (97)	19 (100)	32 (97)	6 (100)	659 (96)	975 (96)
White Hispanic	2 (4)	0 (0)	0 (0)	0 (0)	0 (0)	2 (8)	0 (0)	0 (0)	0 (0)	1 (3)	1 (3)	0 (0)	1 (3)	0 (0)	9 (1)	16 (2)
Black Hispanic	1 (2)	0 (0)	0 (0)	0 (0)	2 (10)	2 (8)	0 (0)	0 (0)	0 (0)	0 (0)	0 (0)	0 (0)	0 (0)	0 (0)	10 (1)	15 (1)
Hispanic-Unspecified	0 (0)	0 (0)	0 (0)	0 (0)	0 (0)	0 (0)	0 (0)	0 (0)	0 (0)	0 (0)	0 (0)	0 (0)	0 (0)	0 (0)	9 (1)	9 (1)
TOTAL	51 (100)	40 (100)	12 (100)	7 (100)	21 (100)	26 (100)	12 (100)	14 (100)	21 (100)	36 (100)	30 (100)	19 (100)	33 (100)	6 (100)	687 (100)	1015 (100)

MARITAL STATUS	SHIRLEY	BOSTON STATE	SOUTH MIDDLESEX	HILLSIDE	PARK DRIVE	LANCASTER	CHARLOTTE HOUSE	NORFOLK PRE RELEASE	577 HOUSE	699 HOUSE	TEMPORARY HOUSING	COOLIDGE HOUSE	BROOKE HOUSE	DRUG CONTRACT HOUSES	NON PRE RELEASE INSTITUTIONS	TOTAL
Married	12 (24)	9 (23)	5 (42)	3 (43)	5 (24)	6 (23)	2 (17)	4 (29)	6 (29)	7 (19)	9 (30)	6 (32)	7 (21)	1 (17)	92 (13)	174 (17)
Single	34 (67)	21 (53)	4 (33)	2 (29)	11 (52)	15 (58)	7 (58)	8 (57)	12 (57)	25 (69)	20 (67)	12 (63)	17 (52)	5 (83)	476 (69)	669 (66)
Divorced	3 (6)	5 (13)	2 (17)	2 (29)	3 (14)	2 (8)	1 (8)	1 (7)	2 (10)	3 (8)	0 (0)	1 (5)	3 (9)	0 (0)	72 (10)	100 (10)
Widowed	1 (2)	2 (5)	1 (8)	0 (0)	0 (0)	0 (0)	0 (0)	1 (7)	0 (0)	0 (0)	0 (0)	0 (0)	0 (0)	0 (0)	8 (1)	13 (1)
Common Law	0 (0)	1 (3)	0 (0)	0 (0)	0 (0)	0 (0)	0 (0)	0 (0)	0 (0)	0 (0)	1 (3)	0 (0)	1 (3)	0 (0)	1 (0)	4 (0)
Separated	1 (2)	2 (5)	0 (0)	0 (0)	2 (10)	3 (12)	2 (17)	0 (0)	1 (5)	1 (3)	0 (0)	0 (0)	5 (15)	0 (0)	35 (5)	52 (5)
Unknown	0 (0)	0 (0)	0 (0)	0 (0)	0 (0)	0 (0)	0 (0)	0 (0)	0 (0)	0 (0)	0 (0)	0 (0)	0 (0)	0 (0)	3 (0)	3 (0)
TOTAL	51 (100)	40 (100)	12 (100)	7 (100)	21 (100)	26 (100)	12 (100)	14 (100)	21 (100)	36 (100)	30 (100)	19 (100)	33 (100)	6 (100)	687 (100)	1015 (100)

MILITARY DISCHARGE	SHIPLEY	BOSTON STATE	SOUTH MIDDLESEX	HILLSIDE	PARK DRIVE	LANCASTER	CHARLOTTE HOUSE	NORFOLK PRE RELEASE	577 HOUSE	699 HOUSE	TEMPORARY HOUSING	COOLIDGE HOUSE	BROOKE HOUSE	DRUG CONTRACT HOUSES	NON PPF RELEASE INSTITUTIONS	TOTAL
No Service	37 (73)	29 (73)	5 (42)	4 (57)	14 (67)	23 (88)	12 (100)	10 (71)	16 (76)	25 (69)	22 (73)	11 (58)	24 (73)	2 (33)	552 (80)	786 (77)
Honorable	6 (12)	3 (8)	1 (8)	1 (14)	4 (19)	2 (8)	0 (0)	2 (14)	3 (14)	2 (6)	3 (10)	0 (0)	4 (12)	1 (17)	52 (8)	84 (8)
Dishonorable	0 (0)	0 (0)	0 (0)	0 (0)	0 (0)	0 (0)	0 (0)	0 (0)	0 (0)	0 (0)	0 (0)	1 (5)	0 (0)	0 (0)	1 (0)	2 (0)
Bad Conduct	0 (0)	1 (3)	3 (25)	0 (0)	2 (10)	0 (0)	0 (0)	0 (0)	0 (0)	3 (8)	0 (0)	2 (11)	1 (3)	0 (0)	20 (3)	32 (3)
Medical	2 (4)	1 (3)	0 (0)	0 (0)	0 (0)	0 (0)	0 (0)	0 (0)	0 (0)	0 (0)	0 (0)	1 (5)	0 (0)	0 (0)	3 (0)	7 (1)
Discharge Unknown	6 (12)	0 (0)	2 (17)	1 (14)	1 (5)	1 (4)	0 (0)	1 (7)	2 (10)	3 (8)	4 (13)	1 (5)	0 (0)	1 (17)	24 (3)	47 (5)
Unknown	0 (0)	6 (15)	1 (8)	1 (14)	0 (0)	0 (0)	0 (0)	1 (7)	0 (0)	3 (8)	1 (3)	3 (16)	4 (12)	2 (33)	35 (5)	57 (6)
TOTAL	51 (100)	40 (100)	12 (100)	7 (100)	21 (100)	26 (100)	12 (100)	14 (100)	21 (100)	36 (100)	30 (100)	19 (100)	33 (100)	6 (100)	687 (100)	1015 (100)

PRIOR ADDRESS SELECTED CITIES AND TOWNS	SHIRLEY	BOSTON STATE	SOUTH MIDDLESEX	HILLSIDE	PARK DRIVE	LANCASTER	CHARLOTTE HOUSE	NORFOLK PRE RELEASE	577 HOUSE	692 HOUSE	TEMPORARY HOUSING	COOLIDGE HOUSE	BROOKS HOUSE	DRUG CONTRACT HOUSES	NON PRE RELEASE INSTITUTION	TOTAL
Boston	7 (14)	23 (58)	2 (17)	3 (43)	6 (29)	2 (8)	6 (50)	1 (7)	3 (14)	19 (53)	8 (27)	7 (37)	19 (58)	1 (17)	218 (32)	325 (32)
Brockton	3 (6)	2 (5)	0 (0)	0 (0)	2 (10)	0 (0)	0 (0)	0 (0)	0 (0)	2 (6)	0 (0)	0 (0)	0 (0)	0 (0)	15 (2)	24 (2)
Cambridge	1 (2)	0 (0)	0 (0)	0 (0)	2 (10)	0 (0)	0 (0)	0 (0)	0 (0)	1 (3)	2 (7)	0 (0)	1 (3)	0 (0)	12 (2)	19 (2)
Fall River	1 (2)	0 (0)	0 (0)	0 (0)	1 (5)	0 (0)	0 (0)	0 (0)	0 (0)	0 (0)	0 (0)	0 (0)	1 (3)	0 (0)	10 (1)	13 (1)
Framingham	0 (0)	0 (0)	1 (8)	0 (0)	0 (0)	0 (0)	0 (0)	0 (0)	0 (0)	0 (0)	0 (0)	0 (0)	0 (0)	0 (0)	3 (0)	4 (0)
Holyoke	0 (0)	1 (3)	0 (0)	0 (0)	0 (0)	0 (0)	0 (0)	0 (0)	0 (0)	0 (0)	0 (0)	0 (0)	1 (3)	0 (0)	4 (1)	6 (1)
Lawrence	1 (2)	0 (0)	0 (0)	0 (0)	0 (0)	1 (4)	0 (0)	0 (0)	0 (0)	0 (0)	0 (0)	0 (0)	0 (0)	0 (0)	11 (2)	13 (1)
Lowell	4 (8)	0 (0)	0 (0)	0 (00)	0 (0)	1 (4)	1 (8)	0 (0)	1 (5)	1 (3)	2 (7)	1 (5)	0 (0)	1 (17)	7 (1)	19 (2)
Lynn	1 (2)	2 (5)	0 (0)	0 (0)	0 (0)	0 (0)	0 (0)	1 (7)	1 (5)	0 (0)	0 (0)	0 (0)	0 (0)	1 (17)	14 (2)	20 (2)
New Bedford	0 (0)	1 (3)	0 (0)	0 (0)	0 (0)	0 (0)	1 (8)	1 (7)	0 (0)	0 (0)	3 (10)	1 (5)	1 (3)	0 (0)	25 (4)	33 (3)
Quincy	1 (2)	1 (3)	0 (0)	0 (0)	1 (5)	0 (0)	0 (0)	1 (7)	1 (5)	0 (0)	0 (0)	0 (0)	0 (0)	0 (0)	8 (1)	13 (1)
Somerville	0 (0)	1 (3)	0 (0)	1 (14)	2 (10)	1 (4)	1 (8)	0 (0)	1 (5)	1 (3)	0 (0)	3 (16)	0 (0)	1 (17)	14 (2)	26 (3)
Springfield	5 (10)	0 (0)	2 (17)	0 (0)	0 (0)	2 (8)	0 (0)	1 (7)	1 (5)	1 (3)	1 (3)	0 (0)	0 (0)	0 (0)	37 (5)	50 (5)
Worcester	7 (14)	1 (3)	2 (17)	0 (0)	1 (5)	6 (23)	0 (0)	1 (7)	1 (5)	1 (3)	1 (3)	0 (0)	0 (0)	0 (0)	60 (9)	81 (8)
Other Mass.	16 (31)	8 (20)	5 (42)	3 (43)	4 (19)	11 (42)	1 (8)	8 (57)	9 (43)	10 (28)	10 (33)	5 (26)	7 (21)	1 (17)	216 (31)	314 (31)
Out of State	4 (8)	0 (0)	0 (0)	0 (0)	2 (10)	2 (8)	2 (17)	0 (0)	3 (14)	0 (0)	3 (10)	2 (11)	3 (9)	1 (17)	32 (5)	54 (5)
Unknown	0 (0)	0 (0)	0 (0)	0 (0)	0 (0)	0 (0)	0 (0)	0 (0)	0 (0)	0 (0)	0 (0)	0 (0)	0 (0)	0 (0)	1 (0)	1 (0)
TOTAL	51 (100)	40 (100)	12 (100)	7 (100)	21 (100)	26 (100)	12 (100)	14 (100)	21 (100)	36 (100)	30 (100)	19 (100)	33 (100)	6 (100)	687 (100)	1015 (190)

CONTINUED

2 OF 3

PRIOR ADDRESS COUNTY	SHIRLEY	BOSTON STATE	SOUTH MIDDLESEX	HILLSIDE	PARK DRIVE	LANCASTER	CHARLOTTE HOUSE	NORFOLK PRE RELEASE	577 HOUSE	699 HOUSE	TEMPORARY HOUSING	COOLIDGE HOUSE	BROOKE HOUSE	DRUG CONTRACT HOUSES	NON PRE RELEASE INSTITUTIONS	TOTAL
Worcester	11 (22)	1 (3)	4 (33)	0 (0)	1 (5)	9 (35)	0 (0)	3 (21)	2 (10)	1 (3)	3 (10)	1 (5)	1 (3)	0 (0)	91 (13)	128 (13)
Franklin	0 (0)	0 (0)	0 (0)	0 (0)	0 (0)	0 (0)	0 (0)	0 (0)	1 (5)	1 (3)	0 (0)	0 (0)	0 (0)	0 (0)	2 (0)	4 (0)
Middlesex	9 (18)	3 (8)	2 (17)	3 (43)	5 (24)	5 (19)	2 (17)	2 (14)	3 (14)	6 (17)	7 (23)	5 (26)	3 (9)	3 (50)	86 (13)	144 (14)
Suffolk	9 (18)	26 (65)	2 (17)	4 (57)	6 (29)	4 (15)	6 (50)	1 (7)	6 (29)	19 (53)	9 (30)	7 (37)	21 (64)	1 (17)	235 (34)	356 (35)
Norfolk	1 (2)	1 (3)	0 (0)	0 (0)	2 (10)	0 (0)	0 (0)	1 (7)	2 (10)	1 (3)	0 (0)	2 (11)	0 (0)	0 (0)	20 (3)	30 (3)
Bristol	2 (4)	1 (3)	0 (0)	0 (0)	1 (5)	0 (0)	2 (17)	2 (14)	0 (0)	0 (0)	4 (13)	1 (5)	2 (6)	0 (0)	52 (8)	67 (7)
Plymouth	4 (8)	3 (8)	0 (0)	0 (0)	2 (10)	0 (0)	0 (0)	2 (14)	0 (0)	2 (6)	0 (0)	1 (5)	0 (0)	0 (0)	38 (6)	52 (5)
Essex	3 (6)	4 (10)	1 (8)	0 (0)	1 (5)	2 (8)	0 (0)	2 (14)	2 (10)	2 (6)	2 (7)	0 (0)	1 (3)	1 (17)	48 (7)	69 (7)
Hampshire	0 (0)	0 (0)	0 (0)	0 (0)	0 (0)	1 (4)	0 (0)	0 (0)	0 (0)	0 (0)	0 (0)	0 (0)	0 (0)	0 (0)	3 (0)	4 (0)
Hampden	6 (12)	1 (3)	3 (25)	0 (0)	0 (0)	2 (8)	0 (0)	1 (7)	1 (5)	3 (8)	1 (3)	0 (0)	1 (3)	0 (0)	53 (8)	72 (7)
Berkshire	2 (4)	0 (0)	0 (0)	0 (0)	1 (5)	1 (4)	0 (0)	0 (0)	0 (0)	0 (0)	0 (0)	0 (0)	0 (0)	0 (0)	14 (2)	18 (2)
Barnstable	0 (0)	0 (0)	0 (0)	0 (0)	0 (0)	0 (0)	0 (0)	0 (0)	1 (5)	1 (3)	1 (3)	0 (0)	1 (3)	0 (0)	10 (1)	14 (1)
Nantucket	0 (0)	0 (0)	0 (0)	0 (0)	0 (0)	0 (0)	0 (0)	0 (0)	0 (0)	0 (0)	0 (0)	0 (0)	0 (0)	0 (0)	2 (0)	2 (0)
Out of State	4 (8)	0 (0)	0 (0)	0 (0)	2 (10)	2 (8)	2 (17)	0 (0)	3 (14)	0 (0)	3 (10)	2 (11)	3 (9)	1 (17)	32 (5)	54 (5)
Unknown	0 (0)	0 (0)	0 (0)	0 (0)	0 (0)	0 (0)	0 (0)	0 (0)	0 (0)	0 (0)	0 (0)	0 (0)	0 (0)	0 (0)	1 (0)	1 (0)
TOTAL	51 (100)	40 (100)	12 (100)	7 (100)	21 (100)	26 (100)	12 (100)	14 (100)	21 (100)	36 (100)	30 (100)	19 (100)	33 (100)	6 (100)	687 (100)	1015 (100)

PRIOR ADDRESS SNSA	SHIRLEY	BOSTON STATE	SOUTH MIDDLESEX	HILLSIDE	PARK DRIVE	LANCASTER	CHARLOTTE HOUSE	NORFOLK PRE RELEASE	577 HOUSE	699 HOUSE	TEMPORARY HOUSING	COOLIDGE HOUSE	BROOKE HOUSE	DRUG CONTRACT HOUSES	NON PRE RELEASE INSTITUTIONS	TOTAL
Boston	14 (27)	34 (85)	4 (33)	6 (86)	14 (67)	8 (31)	7 (58)	4 (29)	12 (57)	26 (72)	14 (47)	14 (74)	24 (73)	4 (67)	352 (51)	537 (53)
Brockton	4 (8)	2 (5)	0 (0)	0 (0)	2 (10)	0 (0)	0 (0)	0 (0)	0 (0)	2 (6)	0 (0)	0 (0)	0 (0)	0 (0)	21 (3)	31 (3)
Fall River	1 (2)	0 (0)	0 (0)	0 (0)	1 (5)	0 (0)	1 (8)	0 (0)	0 (0)	0 (0)	1 (3)	0 (0)	1 (3)	0 (0)	12 (2)	17 (2)
Fitchburg-Loominster	2 (4)	0 (0)	0 (0)	0 (0)	0 (0)	0 (0)	0 (0)	1 (7)	0 (0)	0 (0)	0 (0)	0 (0)	0 (0)	0 (0)	15 (2)	18 (2)
Lawrence-Haverhill	2 (4)	0 (0)	0 (0)	0 (0)	0 (0)	2 (8)	0 (0)	1 (7)	0 (0)	0 (0)	0 (0)	0 (0)	1 (3)	0 (0)	21 (3)	27 (3)
Lowell	4 (8)	0 (0)	0 (0)	1 (14)	0 (0)	1 (4)	1 (8)	0 (0)	1 (5)	1 (3)	2 (7)	1 (5)	0 (0)	1 (17)	9 (1)	22 (2)
New Bedford	0 (0)	1 (3)	0 (0)	0 (0)	0 (0)	0 (0)	1 (8)	1 (7)	0 (0)	0 (0)	3 (10)	1 (5)	1 (3)	0 (0)	28 (4)	36 (4)
Pittsfield	1 (2)	0 (0)	0 (0)	0 (0)	1 (5)	0 (0)	0 (0)	0 (0)	0 (0)	0 (0)	0 (0)	0 (0)	0 (0)	0 (0)	12 (2)	14 (1)
Providence-Pawtucket- Warwick	0 (0)	0 (0)	0 (0)	0 (0)	0 (0)	0 (0)	0 (0)	0 (0)	0 (0)	0 (0)	0 (0)	0 (0)	0 (0)	0 (0)	8 (1)	8 (1)
Springfield	6 (12)	1 (3)	3 (25)	0 (0)	0 (0)	3 (12)	0 (0)	1 (7)	1 (5)	3 (8)	1 (3)	0 (0)	1 (3)	0 (0)	56 (8)	76 (7)
Worcester	9 (18)	1 (3)	2 (17)	0 (0)	1 (5)	7 (27)	0 (0)	1 (7)	2 (10)	1 (3)	2 (7)	1 (5)	0 (0)	0 (0)	68 (10)	95 (9)
Other Mass.	4 (8)	1 (3)	3 (25)	0 (0)	0 (0)	3 (12)	0 (0)	5 (36)	2 (10)	3 (8)	4 (13)	0 (0)	2 (6)	0 (0)	52 (8)	79 (8)
Out of State	4 (8)	0 (0)	0 (0)	0 (0)	2 (10)	2 (8)	2 (17)	0 (0)	3 (14)	0 (0)	3 (10)	2 (11)	3 (9)	1 (17)	32 (5)	54 (5)
Unknown	0 (0)	0 (0)	0 (0)	0 (0)	0 (0)	0 (0)	0 (0)	0 (0)	0 (0)	0 (0)	0 (0)	0 (0)	0 (0)	0 (0)	1 (0)	1 (0)
TOTAL	51 (100)	40 (100)	12 (100)	7 (100)	21 (100)	26 (100)	12 (100)	14 (100)	21 (100)	36 (100)	30 (100)	19 (100)	33 (100)	6 (100)	687 (100)	1015 (100)

OCCUPATION	SHIRLEY	BOSTON STATE	SOUTH MIDDLESEX	HILLSIDE	PARK DRIVE	LANCASTER	CHARLOTTE HOUSE	NORFOLK PRE RELEASE	577 HOUSE	699 HOUSE	TEMPORARY HOUSING	COOLIDGE HOUSE	BROOKE HOUSE	DRUG CONTRACT HOUSES	NON PRE RELEASE INSTITUTIONS	TOTAL
Professional	1 (2)	0 (0)	0 (0)	0 (0)	1 (5)	0 (0)	0 (0)	0 (0)	0 (0)	0 (0)	0 (0)	0 (0)	3 (9)	0 (0)	7 (1)	12 (1)
Semi-Professional	0 (0)	2 (5)	0 (0)	0 (0)	1 (5)	0 (0)	1 (8)	0 (0)	0 (0)	1 (3)	2 (7)	0 (0)	1 (3)	0 (0)	6 (1)	14 (1)
Business	2 (4)	4 (10)	0 (0)	0 (0)	2 (10)	0 (0)	1 (8)	1 (7)	1 (5)	0 (0)	1 (3)	2 (11)	1 (3)	0 (0)	7 (1)	22 (2)
Sales, Clerical	0 (0)	4 (10)	1 (8)	1 (14)	1 (5)	2 (8)	2 (17)	2 (14)	2 (10)	5 (14)	4 (13)	2 (11)	3 (9)	0 (0)	77 (11)	106 (10)
Manual	31 (61)	18 (45)	6 (50)	3 (43)	10 (48)	14 (54)	2 (17)	9 (64)	12 (57)	17 (47)	15 (50)	11 (58)	12 (36)	3 (50)	312 (45)	475 (47)
Services	9 (18)	8 (20)	5 (42)	3 (43)	4 (19)	8 (31)	5 (42)	1 (7)	5 (24)	10 (28)	6 (20)	4 (21)	8 (24)	1 (17)	188 (27)	265 (26)
Agriculture	1 (2)	0 (0)	0 (0)	0 (0)	0 (0)	1 (4)	0 (0)	0 (0)	0 (0)	0 (0)	0 (0)	0 (0)	0 (0)	0 (0)	2 (0)	4 (0)
Armed Forces	0 (0)	0 (0)	0 (0)	0 (0)	0 (0)	0 (0)	0 (0)	0 (0)	0 (0)	0 (0)	0 (0)	0 (0)	0 (0)	0 (0)	2 (0)	2 (0)
Student	2 (4)	0 (0)	0 (0)	0 (0)	0 (0)	0 (0)	0 (0)	0 (0)	0 (0)	1 (3)	0 (0)	0 (0)	0 (0)	0 (0)	6 (1)	9 (1)
Unemployed	4 (8)	2 (5)	0 (0)	0 (0)	1 (5)	1 (4)	1 (8)	0 (0)	1 (5)	0 (0)	2 (7)	0 (0)	1 (3)	1 (17)	41 (6)	55 (5)
Unknown	1 (2)	2 (5)	0 (0)	0 (0)	1 (5)	0 (0)	0 (0)	1 (7)	0 (0)	2 (6)	0 (0)	0 (0)	4 (12)	1 (17)	39 (6)	51 (5)
TOTAL	51 (100)	40 (100)	12 (100)	7 (100)	21 (100)	26 (100)	12 (100)	14 (100)	21 (100)	36 (100)	30 (100)	19 (100)	33 (100)	6 (100)	687 (100)	1015 (100)

TIME AT MOST SKILLED POSITION	SHIRLEY	BOSTON STATE	SOUTH MIDDLESEX	HILLSIDE	PARK DRIVE	LANCASTER	CHARLOTTE HOUSE	NORFOLK PRE RELEASE	577 HOUSE	699 HOUSE	TEMPORARY HOUSING	COOLIDGE HOUSE	BROOKE HOUSE	DRUG CONTRACT HOUSES	NON PRE RELEASE INSTITUTIONS	TOTAL
Less Than 1 Month	6 (12)	2 (5)	0 (0)	1 (14)	1 (5)	1 (4)	3 (25)	2 (14)	3 (14)	1 (3)	4 (13)	0 (0)	1 (3)	1 (17)	85 (12)	111 (11)
1-2 Months	6 (12)	5 (13)	0 (0)	1 (14)	2 (10)	1 (4)	0 (0)	0 (0)	1 (5)	5 (14)	2 (7)	1 (5)	2 (6)	0 (0)	67 (10)	93 (9)
3-4 Months	3 (6)	4 (10)	2 (17)	0 (0)	1 (5)	5 (19)	1 (8)	1 (7)	2 (10)	4 (11)	3 (10)	1 (5)	6 (18)	2 (33)	104 (15)	139 (14)
5-6 Months	5 (10)	3 (8)	0 (0)	0 (0)	1 (5)	2 (8)	1 (8)	0 (0)	1 (5)	4 (11)	5 (17)	1 (5)	1 (3)	0 (0)	64 (9)	88 (9)
7-9 Months	3 (6)	4 (10)	0 (0)	0 (0)	1 (5)	4 (15)	0 (0)	1 (7)	0 (0)	1 (3)	1 (3)	3 (16)	0 (0)	0 (0)	41 (6)	59 (6)
10-12 Months	6 (12)	0 (0)	2 (17)	0 (0)	1 (5)	3 (12)	3 (25)	0 (0)	3 (14)	2 (6)	2 (7)	0 (0)	5 (15)	1 (17)	62 (9)	90 (9)
1-2 Years	8 (16)	8 (20)	1 (8)	2 (29)	4 (19)	4 (15)	3 (25)	2 (14)	3 (14)	8 (22)	6 (20)	4 (21)	5 (15)	0 (0)	93 (14)	151 (15)
2-5 Years	6 (12)	7 (18)	4 (33)	3 (43)	4 (19)	3 (12)	0 (0)	6 (43)	4 (19)	4 (11)	3 (10)	6 (32)	7 (21)	0 (0)	65 (9)	122 (12)
More Than 5 Years	5 (10)	3 (8)	3 (25)	0 (0)	3 (14)	1 (4)	1 (8)	0 (0)	2 (10)	4 (11)	3 (10)	1 (5)	2 (6)	0 (0)	35 (5)	63 (6)
Unknown	3 (6)	4 (10)	0 (0)	0 (0)	3 (14)	2 (8)	0 (0)	2 (14)	2 (10)	3 (8)	1 (3)	2 (11)	4 (12)	2 (33)	71 (10)	99 (10)
TOTAL	51 (100)	40 (100)	12 (100)	7 (100)	21 (100)	26 (100)	12 (100)	14 (100)	21 (100)	36 (100)	30 (100)	19 (100)	33 (100)	6 (100)	687 (100)	1015 (100)

TIME ON JOB OF LONGEST DURATION	SHIRLEY	BOSTON STATE	SOUTH MIDDLESEX	HILLSIDE	PARK DRIVE	LANCASTER	CHARLOTTE HOUSE	NORFOLK PRE RELEASE	577 HOUSE	699 HOUSE	TEMPORARY HOUSING	COOLIDGE HOUSE	BROOKE HOUSE	DRUG CONTRACT HOUSES	NON PRE RELEASE INSTITUTIONS	TOTAL
Less Than 1 Month	5 (10)	2 (5)	0 (0)	1 (14)	1 (5)	1 (4)	3 (25)	1 (7)	3 (14)	1 (3)	3 (10)	0 (0)	1 (3)	1 (17)	80 (12)	103 (10)
1-2 Months	4 (8)	5 (13)	0 (0)	0 (0)	1 (5)	1 (4)	0 (0)	0 (0)	1 (5)	4 (11)	2 (7)	1 (5)	2 (6)	0 (0)	61 (9)	82 (8)
3-4 Months	3 (6)	2 (5)	1 (8)	0 (0)	1 (5)	5 (19)	1 (8)	1 (7)	1 (5)	3 (8)	3 (10)	1 (5)	5 (15)	1 (17)	101 (15)	129 (13)
5-6 Months	6 (12)	4 (10)	0 (0)	0 (0)	1 (5)	2 (8)	0 (0)	1 (7)	1 (5)	2 (6)	5 (17)	1 (5)	1 (3)	1 (17)	63 (9)	88 (9)
7-9 Months	3 (6)	5 (13)	0 (0)	0 (0)	1 (5)	3 (12)	0 (0)	1 (7)	0 (0)	2 (6)	2 (7)	3 (16)	1 (3)	0 (0)	45 (7)	66 (7)
10-12 Months	7 (14)	0 (0)	1 (8)	0 (0)	1 (5)	3 (12)	3 (25)	0 (0)	4 (19)	3 (8)	2 (7)	0 (0)	6 (18)	1 (17)	63 (9)	94 (9)
1-2 Years	8 (16)	7 (18)	2 (17)	2 (29)	5 (24)	4 (15)	4 (33)	2 (14)	3 (14)	9 (25)	7 (23)	4 (21)	4 (12)	0 (0)	97 (14)	158 (16)
2-5 Years	6 (12)	8 (20)	4 (33)	3 (43)	4 (19)	4 (15)	0 (0)	6 (43)	3 (14)	5 (14)	2 (7)	5 (26)	7 (21)	0 (0)	72 (10)	129 (13)
More Than 5 Years	5 (10)	4 (10)	4 (33)	1 (14)	4 (19)	1 (4)	1 (8)	0 (0)	3 (14)	4 (11)	4 (13)	2 (11)	3 (9)	0 (0)	37 (5)	73 (7)
Unknown	4 (8)	3 (8)	0 (0)	0 (0)	2 (10)	2 (8)	0 (0)	2 (14)	2 (10)	3 (8)	0 (0)	2 (11)	3 (9)	2 (33)	68 (10)	93 (9)
TOTAL	51 (100)	40 (100)	12 (100)	7 (100)	21 (100)	26 (100)	12 (100)	14 (100)	21 (100)	36 (100)	30 (100)	19 (100)	33 (100)	6 (100)	687 (100)	1015 (100)

LAST GRADE COMPLETED	SHIRLEY	BOSTON STATE	SOUTH MIDDLESEX	HILLSIDE	PARK DRIVE	LANCASTER	CHARLOTTE HOUSE	NORFOLK PRE RELEASE	577 HOUSE	699 HOUSE	TEMPORARY HOUSING	COOLIDGE HOUSE	BROOKS HOUSE	DRUG CONTRACT HOUSES	NON PRE RELEASE INSTITUTIONS	TOTAL
Third or Less	(3) (6)	(0) (0)	(0) (0)	(0) (0)	(2) (10)	(0) (0)	(0) (0)	(0) (0)	(0) (0)	(0) (0)	(1) (3)	(0) (0)	(2) (6)	(0) (0)	(24) (3)	(32) (3)
4th	(2) (4)	(0) (0)	(1) (8)	(1) (14)	(0) (0)	(0) (0)	(0) (0)	(0) (0)	(0) (0)	(0) (0)	(0) (0)	(0) (0)	(1) (3)	(0) (0)	(3) (0)	(8) (1)
5th	(1) (2)	(1) (3)	(1) (8)	(0) (0)	(0) (0)	(0) (6)	(0) (0)	(0) (0)	(0) (0)	(0) (0)	(0) (0)	(0) (0)	(0) (0)	(0) (0)	(9) (1)	(12) (1)
6th	(1) (2)	(2) (5)	(0) (0)	(0) (0)	(0) (0)	(1) (4)	(0) (0)	(0) (0)	(0) (0)	(0) (0)	(0) (0)	(0) (0)	(1) (3)	(0) (0)	(23) (3)	(28) (3)
7th	(4) (8)	(1) (3)	(0) (0)	(0) (0)	(1) (5)	(4) (15)	(1) (8)	(2) (14)	(0) (0)	(5) (14)	(2) (7)	(1) (5)	(1) (3)	(1) (17)	(39) (6)	(62) (6)
8th	(7) (14)	(7) (18)	(1) (8)	(0) (0)	(1) (5)	(3) (12)	(0) (0)	(3) (21)	(2) (10)	(4) (11)	(3) (10)	(2) (11)	(3) (9)	(0) (0)	(94) (14)	(130) (13)
9th	(7) (14)	(4) (10)	(1) (8)	(3) (43)	(5) (24)	(5) (19)	(4) (33)	(2) (14)	(2) (10)	(3) (14)	(5) (17)	(2) (11)	(3) (9)	(1) (17)	(135) (20)	(184) (18)
10th	(8) (16)	(7) (18)	(1) (8)	(1) (14)	(2) (10)	(5) (19)	(0) (0)	(0) (0)	(1) (5)	(4) (11)	(3) (10)	(6) (32)	(2) (6)	(2) (33)	(99) (14)	(141) (14)
11th	(3) (6)	(4) (10)	(2) (17)	(2) (29)	(2) (10)	(3) (12)	(1) (8)	(1) (7)	(2) (10)	(9) (25)	(2) (7)	(1) (5)	(4) (12)	(1) (17)	(65) (9)	(102) (10)
12th	(7) (14)	(7) (18)	(2) (17)	(0) (0)	(5) (24)	(2) (8)	(3) (25)	(3) (21)	(9) (43)	(6) (17)	(7) (23)	(4) (21)	(6) (18)	(1) (17)	(90) (13)	(152) (15)
GED	(7) (14)	(5) (13)	(3) (25)	(0) (0)	(2) (10)	(2) (8)	(3) (25)	(1) (7)	(4) (19)	(3) (8)	(6) (20)	(2) (11)	(7) (21)	(0) (0)	(90) (13)	(135) (13)
Some College	(1) (2)	(2) (5)	(0) (0)	(0) (0)	(0) (0)	(1) (4)	(0) (0)	(1) (7)	(1) (5)	(0) (0)	(0) (0)	(0) (0)	(0) (0)	(0) (0)	(9) (1)	(15) (1)
College Graduate	(0) (0)	(0) (0)	(0) (0)	(0) (0)	(1) (5)	(0) (0)	(0) (0)	(1) (7)	(0) (0)	(0) (0)	(1) (3)	(1) (5)	(3) (9)	(0) (0)	(7) (1)	(14) (1)
TOTAL	51 (100)	40 (100)	12 (100)	7 (100)	21 (100)	26 (100)	12 (100)	14 (100)	21 (100)	36 (100)	30 (100)	19 (100)	33 (100)	6 (100)	687 (100)	1015 (100)

KNOWN DRUG USE	SHIRLEY	BOSTON STATE	SOUTH MIDDLESEX	HILLSIDE	PARK DRIVE	LANCASTER	CHARLOTTE HOUSE	NORFOLK PRE RELEASE	577 HOUSE	699 HOUSE	TEMPORARY HOUSING	COOLIDGE HOUSE	BROOKS HOUSE	DRUG CONTRACT HOUSES	NON PRE RELEASE INSTITUTIONS	TOTAL
No Mention of Drugs	24 (47)	24 (60)	10 (83)	4 (57)	14 (67)	10 (38)	8 (67)	11 (79)	7 (33)	18 (50)	7 (23)	9 (47)	12 (36)	2 (33)	284 (41)	444 (44)
Non-specific	3 (6)	2 (5)	0 (0)	0 (0)	2 (10)	2 (8)	0 (0)	0 (0)	1 (5)	3 (8)	4 (13)	0 (0)	0 (0)	0 (0)	41 (6)	58 (6)
Heroin	4 (8)	11 (28)	0 (0)	0 (0)	1 (5)	4 (15)	2 (17)	0 (0)	9 (43)	4 (11)	15 (50)	5 (26)	16 (48)	3 (50)	204 (30)	278 (27)
Other Specific	11 (22)	2 (5)	2 (17)	2 (29)	2 (10)	6 (23)	1 (8)	0 (0)	4 (19)	2 (6)	2 (7)	1 (5)	1 (3)	0 (0)	78 (11)	114 (11)
Marijuana Only	8 (16)	1 (3)	0 (0)	0 (0)	2 (10)	4 (15)	1 (8)	2 (14)	0 (0)	9 (25)	2 (7)	4 (21)	4 (12)	1 (17)	64 (9)	102 (10)
Unknown	1 (2)	0 (0)	0 (0)	1 (14)	0 (0)	0 (0)	0 (0)	1 (7)	0 (0)	0 (0)	0 (0)	0 (0)	0 (0)	0 (0)	16 (2)	19 (3)
TOTAL	51 (100)	40 (100)	12 (100)	7 (100)	21 (100)	26 (100)	12 (100)	14 (100)	21 (100)	36 (100)	30 (100)	19 (100)	33 (100)	6 (100)	687 (100)	1015 (100)

-102-

Criminal History Variables

TOTAL NUMBER OF COURT APPEARANCES	SHIRLEY	BOSTON STATE	SOUTH MIDDLESEX	HILLSIDE	PARK DRIVE	LANCASTER	CHARLOTTE HOUSE	NORFOLK PRE RELEASE	577 HOUSE	699 HOUSE	TEMPORARY HOUSING	COOLIDGE HOUSE	BROOKE HOUSE	DRUG CONTRACT HOUSES	NON PRE RELEASE INSTITUTIONS	TOTAL
One	2 (4)	2 (5)	1 (8)	0 (0)	3 (14)	3 (12)	2 (17)	3 (21)	1 (5)	0 (0)	3 (10)	0 (0)	8 (24)	0 (0)	106 (15)	134 (13)
Two	4 (8)	3 (8)	1 (8)	0 (0)	4 (19)	4 (15)	1 (8)	0 (0)	0 (0)	0 (0)	1 (3)	2 (11)	2 (6)	0 (0)	25 (4)	47 (5)
Three	1 (2)	1 (3)	0 (0)	0 (0)	1 (5)	2 (8)	0 (0)	0 (0)	1 (5)	1 (3)	2 (7)	3 (16)	1 (3)	0 (0)	34 (5)	47 (5)
Four	3 (6)	0 (0)	0 (0)	0 (0)	0 (0)	0 (0)	0 (0)	1 (7)	2 (10)	3 (8)	2 (7)	1 (5)	0 (0)	0 (0)	21 (3)	33 (3)
Five	2 (4)	2 (5)	1 (8)	2 (29)	2 (10)	3 (12)	1 (8)	2 (14)	1 (5)	2 (6)	0 (0)	0 (0)	2 (6)	1 (17)	39 (6)	60 (6)
6-8	11 (22)	4 (10)	0 (0)	0 (0)	1 (5)	1 (4)	3 (25)	0 (0)	4 (19)	6 (17)	3 (10)	3 (16)	4 (12)	1 (17)	87 (13)	128 (13)
9-11	8 (16)	7 (18)	3 (25)	0 (0)	3 (14)	3 (12)	2 (17)	3 (21)	2 (10)	5 (14)	1 (3)	3 (16)	5 (15)	1 (17)	80 (12)	126 (12)
12-15	7 (14)	7 (18)	3 (25)	2 (29)	4 (19)	4 (15)	0 (0)	3 (21)	5 (24)	7 (19)	4 (13)	1 (5)	4 (12)	0 (0)	93 (14)	144 (14)
16-20	8 (16)	2 (5)	1 (8)	1 (14)	1 (5)	3 (12)	2 (17)	2 (14)	1 (5)	5 (14)	4 (13)	5 (26)	4 (12)	2 (33)	77 (11)	118 (12)
Over 20	5 (10)	12 (30)	2 (17)	2 (29)	2 (10)	3 (12)	1 (8)	0 (0)	4 (19)	7 (19)	10 (33)	1 (5)	3 (9)	1 (17)	118 (17)	171 (17)
Unknown	0 (0)	0 (0)	0 (0)	0 (0)	0 (0)	0 (0)	0 (0)	0 (0)	0 (0)	0 (0)	0 (0)	0 (0)	0 (0)	0 (0)	7 (1)	7 (1)
TOTAL	51 (100)	40 (100)	12 (100)	7 (100)	21 (100)	26 (100)	12 (100)	14 (100)	21 (100)	36 (100)	30 (100)	19 (100)	33 (100)	6 (100)	687 (100)	1015 (100)

NUMBER OF PRIOR CHARGES FOR PERSON OFFENSES	SHIRLEY	BOSTON STATE	SOUTH MIDDLESEX	HILLSIDE	PARK DRIVE	LANCASTER	CHARLOTTE HOUSE	NORFOLK PRE RELEASE	577 HOUSE	699 HOUSE	TEMPORARY HOUSING	COOLIDGE HOUSE	BROOKS HOUSE	DRUG CONTRACT HOUSES	NON PRE RELEASE INSTITUTIONS	TOTAL
None	10 (20)	5 (13)	0 (0)	0 (0)	3 (14)	4 (15)	3 (25)	2 (14)	2 (10)	2 (6)	3 (10)	1 (5)	4 (12)	1 (17)	83 (12)	123 (12)
One	5 (10)	4 (10)	5 (42)	1 (14)	5 (24)	10 (38)	4 (33)	5 (36)	5 (24)	2 (6)	6 (20)	1 (5)	11 (33)	0 (0)	171 (25)	235 (23)
Two	9 (18)	3 (8)	0 (0)	0 (0)	3 (14)	3 (12)	1 (8)	4 (29)	3 (14)	6 (17)	6 (20)	5 (26)	10 (30)	2 (33)	91 (13)	146 (14)
Three	8 (16)	8 (20)	3 (25)	0 (0)	0 (0)	3 (12)	0 (0)	1 (7)	4 (19)	7 (19)	3 (10)	5 (26)	2 (6)	0 (0)	90 (13)	134 (13)
Four	6 (12)	6 (15)	3 (25)	1 (14)	6 (29)	2 (8)	2 (17)	2 (14)	3 (14)	5 (14)	3 (10)	3 (16)	2 (6)	2 (33)	67 (10)	113 (11)
Five	2 (4)	3 (8)	1 (8)	0 (0)	2 (10)	0 (0)	2 (17)	0 (0)	1 (5)	4 (11)	3 (10)	0 (0)	2 (6)	0 (0)	49 (7)	69 (7)
6-8	7 (14)	5 (13)	0 (0)	3 (43)	2 (10)	3 (12)	0 (0)	0 (0)	1 (5)	6 (17)	5 (17)	3 (16)	2 (6)	1 (17)	82 (12)	120 (12)
Over 8	4 (8)	6 (15)	0 (0)	2 (29)	0 (0)	1 (4)	0 (0)	0 (0)	2 (10)	4 (11)	1 (3)	1 (5)	0 (0)	0 (0)	49 (7)	70 (7)
Unknown	0 (0)	0 (0)	0 (0)	0 (0)	0 (0)	0 (0)	0 (0)	0 (0)	0 (0)	0 (0)	0 (0)	0 (0)	0 (0)	0 (0)	5 (1)	5 (0)
TOTAL	51 (100)	40 (100)	12 (100)	7 (100)	21 (100)	26 (100)	12 (100)	14 (100)	21 (100)	36 (100)	30 (100)	19 (100)	33 (100)	6 (100)	687 (100)	1015 (100)

NUMBER OF PRIOR CHARGES FOR SEX OFFENSES	SHIRLEY	BOSTON STATE	SOUTH MIDDLESEX	HILLSIDE	PARK DRIVE	LANCASTER	CHARLOTTE HOUSE	NORFOLK PRE RELEASE	577 HOUSE	699 HOUSE	TEMPORARY HOUSING	COOLIDGE HOUSE	BROOKE HOUSE	DRUG CONTRACT HOUSES	NON PRE RELEASE INSTITUTIONS	TOTAL
None	44 (86)	33 (83)	11 (92)	5 (71)	20 (95)	24 (92)	12 (100)	8 (57)	19 (90)	31 (86)	28 (93)	17 (89)	27 (82)	6 (100)	554 (81)	839 (83)
One	1 (2)	5 (13)	0 (0)	0 (0)	1 (5)	2 (8)	0 (0)	1 (7)	1 (5)	3 (8)	2 (7)	2 (11)	4 (12)	0 (0)	98 (14)	120 (12)
Two	5 (10)	1 (3)	0 (0)	1 (14)	0 (0)	0 (0)	0 (0)	3 (21)	1 (5)	0 (0)	0 (0)	0 (0)	1 (3)	0 (0)	21 (3)	33 (3)
Three or More	1 (2)	1 (3)	1 (8)	1 (14)	0 (0)	0 (0)	0 (0)	2 (14)	0 (0)	2 (6)	0 (0)	0 (0)	1 (3)	0 (0)	9 (1)	18 (2)
Unknown	0 (0)	0 (0)	0 (0)	0 (0)	0 (0)	0 (0)	0 (0)	0 (0)	0 (0)	0 (0)	0 (0)	0 (0)	0 (0)	0 (0)	5 (1)	5 (0)
TOTAL	51 (100)	40 (100)	12 (100)	7 (100)	21 (100)	26 (100)	12 (100)	14 (100)	21 (100)	36 (100)	30 (100)	19 (100)	33 (100)	6 (100)	687 (100)	1015 (100)

NUMBER OF PRIOR CHARGES FOR PROPERTY OFFENSES	SHIRLEY	BOSTON STATE	SOUTH MIDDLESEX	HILLSIDE	PARK DRIVE	LANCASTER	CHARLOTTE HOUSE	NORFOLK PRE RELEASE	577 HOUSE	699 HOUSE	TEMPORARY HOUSING	COOLIDGE HOUSE	BROOKS HOUSE	DRUG CONTRACT HOUSES	NON PRE RELEASE INSTITUTIONS	TOTAL
None	7 (14)	9 (23)	4 (33)	1 (14)	6 (29)	7 (27)	0 (0)	4 (29)	2 (10)	3 (8)	6 (20)	1 (5)	7 (21)	0 (0)	65 (9)	122 (12)
One	10 (20)	3 (8)	1 (8)	0 (0)	4 (19)	3 (12)	2 (17)	3 (21)	3 (14)	0 (0)	2 (7)	3 (16)	4 (12)	0 (0)	129 (19)	167 (16)
Two	5 (10)	2 (5)	2 (17)	3 (43)	0 (0)	2 (8)	0 (0)	3 (21)	4 (19)	3 (8)	1 (3)	3 (16)	0 (0)	1 (17)	47 (7)	76 (7)
Three	2 (4)	1 (3)	1 (8)	0 (0)	1 (5)	0 (0)	2 (17)	0 (0)	0 (0)	2 (6)	1 (3)	1 (5)	2 (6)	0 (0)	49 (7)	62 (6)
Four	2 (4)	1 (3)	0 (0)	0 (0)	1 (5)	4 (15)	1 (8)	0 (0)	2 (10)	3 (8)	2 (7)	0 (0)	2 (6)	1 (17)	36 (5)	55 (5)
Five	0 (0)	2 (5)	0 (0)	0 (0)	1 (5)	0 (0)	1 (8)	0 (0)	0 (0)	4 (11)	0 (0)	2 (11)	4 (12)	1 (17)	35 (5)	50 (5)
6-8	9 (18)	8 (20)	0 (0)	0 (0)	1 (5)	1 (4)	3 (25)	3 (21)	2 (10)	8 (22)	3 (10)	2 (11)	4 (12)	1 (17)	84 (12)	129 (13)
Over 8	16 (31)	14 (35)	4 (33)	3 (43)	7 (33)	9 (35)	3 (25)	1 (7)	8 (38)	13 (36)	15 (50)	7 (37)	10 (30)	2 (33)	237 (34)	349 (34)
Unknown	0 (0)	0 (0)	0 (0)	0 (0)	0 (0)	0 (0)	0 (0)	0 (0)	0 (0)	0 (0)	0 (0)	0 (0)	0 (0)	0 (0)	5 (1)	5 (0)
TOTAL	51 (100)	40 (100)	12 (100)	7 (100)	21 (100)	26 (100)	12 (100)	14 (100)	21 (100)	36 (100)	30 (100)	19 (100)	33 (100)	6 (100)	687 (100)	1015 (100)

NUMBER OF PRIOR CHARGES FOR ESCAPE OFFENSES	SHIRLEY	BOSTON STATE	SOUTH MIDDLESEX	HILLSIDE	PARK DRIVE	LANCASTER	CHARLOTTE HOUSE	NORFOLK PRE RELEASE	577 HOUSE	699 HOUSE	TEMPORARY HOUSING	COOLIDGE HOUSE	BROOKE HOUSE	DRUG CONTRACT HOUSES	NON PRE RELEASE INSTITUTIONS	TOTAL
None	49 (96)	38 (95)	11 (92)	6 (86)	21 (100)	21 (81)	12 (100)	14 (100)	20 (95)	30 (83)	27 (90)	17 (89)	28 (85)	5 (83)	550 (80)	849 (84)
One	1 (2)	1 (3)	1 (8)	1 (14)	0 (0)	4 (15)	0 (0)	0 (0)	1 (5)	4 (11)	2 (7)	0 (0)	4 (12)	1 (17)	103 (15)	123 (12)
Two	1 (2)	1 (3)	0 (0)	0 (0)	0 (0)	0 (0)	0 (0)	0 (0)	0 (0)	2 (6)	0 (0)	2 (11)	0 (0)	0 (0)	17 (2)	23 (2)
Three or More	0 (0)	0 (0)	0 (0)	0 (0)	0 (0)	1 (4)	0 (0)	0 (0)	0 (0)	0 (0)	1 (3)	0 (0)	1 (3)	0 (0)	12 (2)	15 (1)
Unknown	0 (0)	0 (0)	0 (0)	0 (0)	0 (0)	0 (0)	0 (0)	0 (0)	0 (0)	0 (0)	0 (0)	0 (0)	0 (0)	0 (0)	5 (1)	5 (0)
TOTAL	51 (100)	40 (100)	12 (100)	7 (100)	21 (100)	26 (100)	12 (100)	14 (100)	21 (100)	36 (100)	30 (100)	19 (100)	33 (100)	6 (100)	687 (100)	1015 (100)

NUMBER OF PRIOR CHARGES FOR DRUNKENNESS OFFENSES	SHIRLEY	BOSTON STATE	SOUTH MIDDLESEX	HILLSIDE	PARK DRIVE	LANCASTER	CHARLOTTE HOUSE	NORFOLK PRE RELEASE	577 HOUSE	699 HOUSE	TEMPORARY HOUSING	COOLIDGE HOUSE	BROOKE HOUSE	DRUG CONTRACT HOUSES	NON PRE RELEASE INSTITUTIONS	TOTAL
None	37 (73)	28 (70)	6 (50)	2 (29)	18 (86)	20 (77)	10 (83)	11 (79)	16 (76)	25 (69)	20 (67)	13 (68)	24 (73)	4 (67)	426 (62)	660 (65)
One	4 (8)	5 (13)	2 (17)	0 (0)	2 (10)	4 (15)	2 (17)	0 (0)	4 (19)	6 (17)	7 (23)	2 (11)	7 (21)	2 (33)	148 (22)	195 (19)
Two	2 (4)	3 (8)	2 (17)	1 (14)	1 (5)	2 (8)	0 (0)	0 (0)	1 (5)	3 (8)	2 (7)	2 (11)	2 (6)	0 (0)	37 (5)	58 (6)
Three	5 (10)	0 (0)	1 (8)	1 (14)	0 (0)	0 (0)	0 (0)	1 (7)	0 (0)	1 (3)	1 (3)	0 (0)	0 (0)	0 (0)	14 (2)	24 (2)
Four	1 (2)	1 (3)	0 (0)	1 (14)	0 (0)	0 (0)	0 (0)	0 (0)	0 (0)	0 (0)	0 (0)	2 (11)	0 (0)	0 (0)	23 (3)	28 (3)
Five or More	2 (4)	3 (8)	1 (8)	2 (29)	0 (0)	0 (0)	0 (0)	2 (14)	0 (0)	1 (3)	0 (0)	0 (0)	0 (0)	0 (0)	34 (5)	45 (4)
Unknown	0 (0)	0 (0)	0 (0)	0 (0)	0 (0)	0 (0)	0 (0)	0 (0)	0 (0)	0 (0)	0 (0)	0 (0)	0 (0)	0 (0)	5 (1)	5 (0)
TOTAL	51 (100)	40 (100)	12 (100)	7 (100)	21 (100)	26 (100)	12 (100)	14 (100)	21 (100)	36 (100)	30 (100)	19 (100)	33 (100)	6 (100)	687 (100)	1015 (100)

NUMBER OF PRIOR CHARGES FOR DRUG OFFENSES	SHIRLEY	BOSTON STATE	SOUTH MIDDLESEX	HILLSIDE	PARK DRIVE	LANCASTER	CHARLOTTE HOUSE	NORFOLK PRE RELEASE	577 HOUSE	699 HOUSE	TEMPORARY HOUSING	COOLIDGE HOUSE	BROOKS HOUSE	DRUG CONTRACT HOUSES	NON PRE RELEASE INSTITUTIONS	TOTAL
None	37 (73)	23 (58)	8 (67)	5 (71)	13 (62)	14 (54)	9 (75)	13 (93)	11 (52)	18 (50)	10 (33)	14 (74)	16 (48)	2 (33)	321 (47)	514 (51)
One	7 (14)	4 (10)	2 (17)	2 (29)	5 (24)	7 (27)	2 (17)	0 (0)	1 (5)	6 (17)	7 (23)	2 (11)	6 (18)	0 (0)	182 (26)	233 (23)
Two	2 (4)	4 (10)	2 (17)	0 (0)	1 (5)	1 (4)	0 (0)	0 (0)	2 (10)	5 (14)	3 (10)	0 (0)	5 (15)	0 (0)	53 (8)	78 (8)
Three	1 (2)	4 (10)	0 (0)	0 (0)	0 (0)	1 (4)	1 (8)	0 (0)	2 (10)	3 (8)	4 (13)	1 (5)	3 (9)	0 (0)	25 (4)	45 (4)
Four	0 (0)	0 (0)	0 (0)	0 (0)	1 (5)	0 (0)	0 (0)	0 (0)	2 (10)	1 (3)	2 (7)	1 (5)	0 (0)	3 (50)	26 (4)	36 (4)
Five or More	4 (8)	5 (13)	0 (0)	0 (0)	1 (5)	3 (12)	0 (0)	1 (7)	3 (14)	3 (8)	4 (13)	1 (5)	3 (9)	1 (17)	75 (11)	104 (10)
Unknown	0 (0)	0 (0)	0 (0)	0 (0)	0 (0)	0 (0)	0 (0)	0 (0)	0 (0)	0 (0)	0 (0)	0 (0)	0 (0)	0 (0)	5 (1)	5 (0)
TOTAL	51 (100)	40 (100)	12 (100)	7 (100)	21 (100)	26 (100)	12 (100)	14 (100)	21 (100)	36 (100)	30 (100)	19 (100)	33 (100)	6 (100)	687 (100)	1015 (100)

DYS COMMITMENT VARIABLE	SHIPLEY	BOSTON STATE	SOUTH MIDDLESEX	HILLSIDE	PARK DRIVE	LANCASTER	CHARLOTTE HOUSE	NORFOLK PRE RELEASE	577 HOUSE	699 HOUSE	TEMPORARY HOUSING	COOLIDGE HOUSE	BROOKE HOUSE	DRUG CONTRACT HOUSES	NON PRE RELEASE INSTITUTIONS	TOTAL
None	40 (78)	32 (80)	10 (83)	4 (57)	17 (81)	18 (69)	11 (92)	14 (100)	18 (86)	24 (67)	20 (67)	13 (68)	30 (91)	4 (67)	452 (66)	707 (70)
One	11 (22)	8 (20)	2 (17)	3 (43)	4 (19)	8 (31)	1 (8)	0 (0)	3 (14)	12 (33)	10 (33)	6 (32)	3 (9)	2 (33)	230 (33)	303 (30)
Unknown	0 (0)	0 (0)	0 (0)	0 (0)	0 (0)	0 (0)	0 (0)	0 (0)	0 (0)	0 (0)	0 (0)	0 (0)	0 (0)	0 (0)	5 (1)	5 (0)
TOTAL	51 (100)	40 (100)	12 (100)	7 (100)	21 (100)	26 (100)	12 (100)	14 (100)	21 (100)	36 (100)	30 (100)	19 (100)	33 (100)	6 (100)	687 (100)	1015 (100)

NUMBER OF PRIOR HOUSE OF CORRECTION INCARCERATIONS	SHIRLEY	BOSTON STATE	SOUTH MIDDLESEX	HILLSIDE	PARK DRIVE	LANCASTER	CHARLOTTE HOUSE	NORFOLK PRE RELEASE	577 HOUSE	699 HOUSE	TEMPORARY HOUSING	COOLIDGE HOUSE	BROOKE HOUSE	DRUG CONTRACT HOUSES	NON PRE RELEASE INSTITUTIONS	TOTAL
None	28 (55)	23 (58)	7 (58)	4 (57)	17 (81)	20 (77)	9 (75)	9 (64)	16 (76)	22 (61)	17 (57)	11 (58)	22 (67)	5 (83)	403 (59)	613 (60)
One	12 (24)	7 (18)	3 (25)	2 (29)	2 (10)	4 (15)	3 (25)	4 (29)	2 (10)	6 (17)	7 (23)	5 (26)	8 (24)	0 (0)	145 (21)	210 (21)
Two	5 (10)	5 (13)	1 (8)	0 (0)	1 (5)	0 (0)	0 (0)	1 (7)	3 (14)	6 (17)	4 (13)	2 (11)	1 (3)	0 (0)	56 (8)	85 (8)
Three	4 (8)	3 (8)	0 (0)	0 (0)	1 (5)	1 (4)	0 (0)	0 (0)	0 (0)	1 (3)	1 (3)	1 (5)	1 (3)	0 (0)	34 (5)	47 (5)
Four	2 (4)	2 (5)	0 (0)	0 (0)	0 (0)	1 (4)	0 (0)	0 (0)	0 (0)	0 (0)	0 (0)	0 (0)	1 (3)	1 (17)	21 (3)	28 (3)
Five	0 (0)	0 (0)	0 (0)	0 (0)	0 (0)	0 (0)	0 (0)	0 (0)	0 (0)	1 (3)	1 (3)	0 (0)	0 (0)	0 (0)	12 (2)	14 (1)
Six or More	0 (0)	0 (0)	1 (8)	1 (14)	0 (0)	0 (0)	0 (0)	0 (0)	0 (0)	0 (0)	0 (0)	0 (0)	0 (0)	0 (0)	11 (2)	13 (1)
Unknown	0 (0)	0 (0)	0 (0)	0 (0)	0 (0)	0 (0)	0 (0)	0 (0)	0 (0)	0 (0)	0 (0)	0 (0)	0 (0)	0 (0)	5 (1)	5 (0)
TOTAL	51 (100)	40 (100)	12 (100)	7 (100)	21 (100)	26 (100)	12 (100)	14 (100)	21 (100)	36 (100)	30 (100)	19 (100)	33 (100)	6 (100)	687 (100)	1015 (100)

NUMBER OF PRIOR STATE OR FEDERAL INCARCERATIONS	SHIRLEY	BOSTON STATE	SOUTH MIDDLESEX	HILLSIDE	PARK DRIVE	LANCASTER	CHARLOTTE HOUSE	NORFOLK PRE RELEASE	577 HOUSE	699 HOUSE	TEMPORARY HOUSING	COOLIDGE HOUSE	BROOK HOUSE	DRUG CONTRACT HOUSES	NON PRE RELEASE INSTITUTIONS	TOTAL
None	46 (90)	31 (78)	7 (58)	6 (86)	17 (81)	22 (85)	9 (75)	12 (86)	12 (57)	27 (75)	22 (73)	12 (63)	22 (67)	2 (33)	454 (66)	701 (69)
One	3 (6)	5 (13)	1 (8)	0 (0)	2 (10)	2 (8)	3 (25)	1 (7)	4 (19)	7 (19)	3 (10)	6 (32)	4 (12)	2 (33)	127 (18)	170 (17)
Two	0 (0)	1 (3)	1 (8)	1 (14)	2 (10)	1 (4)	0 (0)	1 (7)	4 (19)	2 (6)	2 (7)	1 (5)	6 (18)	1 (17)	44 (6)	67 (7)
Three	1 (2)	2 (5)	1 (8)	0 (0)	0 (0)	1 (4)	0 (0)	0 (0)	1 (5)	0 (0)	2 (7)	0 (0)	0 (0)	1 (17)	28 (4)	37 (4)
Four	1 (2)	0 (0)	1 (8)	0 (0)	0 (0)	0 (0)	0 (0)	0 (0)	0 (0)	0 (0)	1 (3)	0 (0)	1 (3)	0 (0)	15 (2)	19 (2)
Five	0 (0)	0 (0)	0 (0)	0 (0)	0 (0)	0 (0)	0 (0)	0 (0)	0 (0)	0 (0)	0 (0)	0 (0)	0 (0)	0 (0)	5 (1)	5 (0)
Six or More	0 (0)	1 (3)	1 (8)	0 (0)	0 (0)	0 (0)	0 (0)	0 (0)	0 (0)	0 (0)	0 (0)	0 (0)	0 (0)	0 (0)	9 (1)	11 (1)
Unknown	0 (0)	0 (0)	0 (0)	0 (0)	0 (0)	0 (0)	0 (0)	0 (0)	0 (0)	0 (0)	0 (0)	0 (0)	0 (0)	0 (0)	5 (1)	5 (0)
TOTAL	51 (100)	40 (100)	12 (100)	7 (100)	21 (100)	26 (100)	12 (100)	14 (100)	21 (100)	36 (100)	30 (100)	19 (100)	33 (100)	6 (100)	687 (100)	1015 (100)

NUMBER OF PRIOR ADULT INCARCERATIONS	SHIRLEY	BOSTON STATE	SOUTH MIDDLESEX	HILLSIDE	PARK DRIVE	LANCASTER	CHARLOTTE HOUSE	NORFOLK PRE RELEASE	577 HOUSE	699 HOUSE	TEMPORARY HOUSING	COOLIDGE HOUSE	BROOKF HOUSE	DRUG CONTRACT HOUSES	NON PRE RELEASE INSTITUTIONS	TOTAL
None	26 (51)	19 (48)	5 (42)	4 (57)	16 (76)	17 (65)	7 (58)	8 (57)	11 (52)	18 (50)	13 (43)	9 (47)	17 (52)	2 (33)	303 (44)	475 (47)
One	13 (25)	10 (25)	2 (17)	1 (14)	2 (10)	5 (19)	4 (33)	3 (21)	3 (14)	7 (19)	7 (23)	4 (21)	5 (15)	2 (33)	130 (19)	198 (20)
Two	5 (10)	5 (13)	2 (17)	0 (0)	1 (5)	0 (0)	1 (8)	3 (21)	4 (19)	6 (17)	4 (13)	3 (16)	7 (21)	0 (0)	104 (15)	145 (14)
Three	3 (6)	2 (5)	0 (0)	1 (14)	0 (0)	3 (12)	0 (0)	0 (0)	1 (5)	4 (11)	3 (10)	2 (11)	2 (6)	1 (17)	48 (7)	70 (7)
Four	3 (6)	0 (0)	1 (8)	0 (0)	1 (5)	1 (4)	0 (0)	0 (0)	1 (5)	0 (0)	1 (3)	1 (5)	1 (3)	0 (0)	37 (5)	47 (5)
Five	0 (0)	0 (0)	1 (8)	0 (0)	1 (5)	0 (0)	0 (0)	0 (0)	1 (5)	0 (0)	0 (0)	0 (0)	0 (0)	0 (0)	24 (3)	27 (3)
Six or More	1 (2)	4 (10)	1 (8)	1 (14)	0 (0)	0 (0)	0 (0)	0 (0)	0 (0)	1 (3)	2 (7)	0 (0)	1 (3)	1 (17)	36 (5)	48 (5)
Unknown	0 (0)	0 (0)	0 (0)	0 (0)	0 (0)	0 (0)	0 (0)	0 (0)	0 (0)	0 (0)	0 (0)	0 (0)	0 (0)	0 (0)	5 (1)	5 (0)
TOTAL	51 (100)	40 (100)	12 (100)	7 (100)	21 (100)	26 (100)	12 (100)	14 (100)	21 (100)	36 (100)	30 (100)	19 (100)	33 (100)	6 (100)	687 (100)	1015 (100)

NUMBER OF PRIOR JUVENILE PAROLES	SHIRLEY	BOSTON STATE	SOUTH MIDDLESEX	HILLSIDE	PARK DRIVE	LANCASTER	CHARLOTTE HOUSE	NORFOLK PRE RELEASE	577 HOUSE	699 HOUSE	TEMPORARY HOUSING	COOLIDGE HOUSE	BROOKS HOUSE	DRUG CONTRACT HOUSES	NON PRE RELEASE INSTITUTIONS	TOTAL
None	45 (88)	35 (88)	11 (92)	5 (71)	18 (86)	22 (85)	11 (92)	14 (100)	19 (90)	28 (78)	25 (83)	14 (74)	31 (94)	5 (83)	552 (80)	835 (82)
One	3 (6)	3 (8)	1 (8)	1 (14)	2 (10)	2 (8)	1 (8)	0 (0)	2 (10)	3 (8)	2 (7)	2 (11)	2 (6)	1 (17)	80 (12)	105 (10)
Two	2 (4)	2 (5)	0 (0)	1 (14)	1 (5)	2 (8)	0 (0)	0 (0)	0 (0)	3 (8)	3 (10)	1 (5)	0 (0)	0 (0)	25 (4)	40 (4)
Three	1 (2)	0 (0)	0 (0)	0 (0)	0 (0)	0 (0)	0 (0)	0 (0)	0 (0)	1 (3)	0 (0)	1 (5)	0 (0)	0 (0)	11 (2)	14 (1)
4 or More	0 (0)	0 (0)	0 (0)	0 (0)	0 (0)	0 (0)	0 (0)	0 (0)	0 (0)	1 (3)	0 (0)	1 (5)	0 (0)	0 (0)	14 (2)	16 (2)
Unknown	0 (0)	0 (0)	0 (0)	0 (0)	0 (0)	0 (0)	0 (0)	0 (0)	0 (0)	0 (0)	0 (0)	0 (0)	0 (0)	0 (0)	5 (1)	5 (0)
TOTAL	51 (100)	40 (100)	12 (100)	7 (100)	21 (100)	26 (100)	12 (100)	14 (100)	21 (100)	36 (100)	30 (100)	19 (100)	33 (100)	6 (100)	687 (100)	1015 (100)

NUMBER OF PRIOR JUVENILE PAROLE VIOLATIONS	SHIRLEY	BOSTON STATE	SOUTH MIDDLESEX	HILLSIDE	PARK DRIVE	LANCASTER	CHARLOTTE HOUSE	NORFOLK PRE RELEASE	577 HOUSE	699 HOUSE	TEMPORARY HOUSING	COOLIDGE HOUSE	BROOKS HOUSE	DRUG CONTRACT HOUSES	NON PRE RELEASE INSTITUTIONS	TOTAL
Never Paroled	45 (88)	35 (88)	11 (92)	5 (71)	18 (86)	22 (85)	11 (92)	14 (100)	19 (90)	28 (78)	25 (83)	14 (74)	31 (94)	5 (83)	552 (80)	835 (82)
None	3 (6)	3 (8)	1 (8)	2 (29)	1 (5)	3 (12)	0 (0)	0 (0)	2 (10)	3 (8)	4 (13)	2 (11)	0 (0)	0 (0)	43 (6)	67 (7)
One	2 (4)	2 (5)	0 (0)	0 (0)	2 (10)	1 (4)	1 (8)	0 (0)	0 (0)	3 (8)	1 (3)	1 (5)	2 (6)	1 (17)	64 (9)	80 (8)
Two	1 (2)	0 (0)	0 (0)	0 (0)	0 (0)	0 (0)	0 (0)	0 (0)	0 (0)	2 (6)	0 (0)	1 (5)	0 (0)	0 (0)	10 (1)	14 (1)
Three	0 (0)	0 (0)	0 (0)	0 (0)	0 (0)	0 (0)	0 (0)	0 (0)	0 (0)	0 (0)	0 (0)	1 (5)	0 (0)	0 (0)	6 (1)	7 (1)
4 or More	0 (0)	0 (0)	0 (0)	0 (0)	0 (0)	0 (0)	0 (0)	0 (0)	0 (0)	0 (0)	0 (0)	0 (0)	0 (0)	0 (0)	7 (1)	7 (1)
Unknown	0 (0)	0 (0)	0 (0)	0 (0)	0 (0)	0 (0)	0 (0)	0 (0)	0 (0)	0 (0)	0 (0)	0 (0)	0 (0)	0 (0)	5 (1)	5 (0)
TOTAL	51 (100)	40 (100)	12 (100)	7 (100)	21 (100)	26 (100)	12 (100)	14 (100)	21 (100)	36 (100)	30 (100)	19 (100)	33 (100)	6 (100)	687 (100)	1015 (100)

NUMBER OF PRIOR ADULT PAROLES	SHIRLEY	BOSTON STATE	SOUTH MIDDLESEX	HILLSIDE	PARK DRIVE	LANCASTER	CHARLOTTE HOUSE	NORFOLK PRE RELEASE	577 HOUSE	629 HOUSE	TEMPORARY HOUSING	COOLIDGE HOUSE	BROOKE HOUSE	DRUG CONTRACT HOUSES	NON PRE RELEASE INSTITUTIONS	TOTAL
None	41 (80)	31 (78)	8 (67)	5 (71)	18 (86)	23 (88)	11 (92)	12 (86)	14 (67)	26 (72)	22 (73)	12 (63)	24 (73)	4 (67)	475 (69)	726 (72)
One	7 (14)	6 (15)	1 (8)	2 (29)	2 (10)	2 (8)	1 (8)	2 (14)	6 (29)	9 (25)	3 (10)	6 (32)	5 (15)	1 (17)	135 (20)	188 (19)
Two	3 (6)	1 (3)	2 (17)	0 (0)	1 (5)	1 (4)	0 (0)	0 (0)	1 (5)	1 (3)	4 (13)	1 (5)	3 (9)	0 (0)	45 (7)	63 (6)
Three	0 (0)	1 (3)	0 (0)	0 (0)	0 (0)	0 (0)	0 (0)	0 (0)	0 (0)	0 (0)	0 (0)	0 (0)	1 (3)	1 (17)	14 (2)	17 (2)
4 or More	0 (0)	1 (3)	1 (8)	0 (0)	0 (0)	0 (0)	0 (0)	0 (0)	0 (0)	0 (0)	1 (3)	0 (0)	0 (0)	0 (0)	11 (2)	14 (1)
Unknown	0 (0)	0 (0)	0 (0)	0 (0)	0 (0)	0 (0)	0 (0)	0 (0)	0 (0)	0 (0)	0 (0)	0 (0)	0 (0)	0 (0)	7 (1)	7 (1)
TOTAL	51 (100)	40 (100)	12 (100)	7 (100)	21 (100)	26 (100)	12 (100)	14 (100)	21 (100)	36 (100)	30 (100)	19 (100)	33 (100)	6 (100)	687 (100)	1015 (100)

NUMBER OF PRIOR ADULT PAROLE VIOLATIONS	SHIRLEY	BOSTON STATE	SOUTH MIDDLESEX	HILLSIDE	PARK DRIVE	LANCASTER	CHARLOTTE HOUSE	NORFOLK PRE RELEASE	577 HOUSE	699 HOUSE	TEMPORARY HOUSING	COOLIDGE HOUSE	BROOKE HOUSE	DRUG CONTRACT HOUSES	NON PRE RELEASE INSTITUTIONS	TOTAL
Never Paroled	41 (80)	31 (78)	8 (67)	5 (71)	18 (86)	23 (88)	11 (92)	12 (86)	14 (67)	26 (72)	22 (73)	12 (63)	24 (73)	4 (67)	475 (69)	726 (72)
None	4 (8)	5 (13)	0 (0)	1 (14)	0 (0)	1 (4)	0 (0)	2 (14)	3 (14)	8 (22)	1 (3)	5 (26)	4 (12)	1 (17)	53 (8)	88 (9)
One	5 (10)	1 (3)	1 (8)	1 (14)	2 (10)	1 (4)	1 (8)	0 (0)	4 (19)	2 (6)	1 (3)	2 (11)	5 (15)	0 (0)	107 (16)	133 (13)
Two	1 (2)	2 (5)	3 (25)	0 (0)	1 (5)	1 (4)	0 (0)	0 (0)	0 (0)	0 (0)	5 (17)	0 (0)	0 (0)	1 (17)	35 (5)	49 (5)
Three	0 (0)	0 (0)	0 (0)	0 (0)	0 (0)	0 (0)	0 (0)	0 (0)	0 (0)	0 (0)	1 (3)	0 (0)	0 (0)	0 (0)	6 (1)	7 (1)
4 or More	0 (0)	1 (3)	0 (0)	0 (0)	0 (0)	0 (0)	0 (0)	0 (0)	0 (0)	0 (0)	0 (0)	0 (0)	0 (0)	0 (0)	4 (1)	5 (0)
Unknown	0 (0)	0 (0)	0 (0)	0 (0)	0 (0)	0 (0)	0 (0)	0 (0)	0 (0)	0 (0)	0 (0)	0 (0)	0 (0)	0 (0)	7 (1)	7 (1)
TOTAL	51 (100)	40 (100)	12 (100)	7 (100)	21 (100)	26 (100)	12 (100)	14 (100)	21 (100)	36 (100)	30 (100)	19 (100)	33 (100)	6 (100)	687 (100)	1015 (100)

TOTAL NUMBER OF PRIOR PAROLES	SHIRLEY	BOSTON STATE	SOUTH MIDDLESEX	HILLSIDE	PARK DRIVE	LANCASTER	CHARLOTTE HOUSE	NORFOLK PRE RELEASE	577 HOUSE	699 HOUSE	TEMPORARY HOUSING	COOLIDGE HOUSE	BROOK HOUSE	DRUG CONTRACT HOUSES	NON PRE RELEASE INSTITUTIONS	TOTAL
None	36 (71)	29 (73)	8 (67)	5 (71)	17 (81)	20 (77)	11 (92)	12 (86)	13 (62)	23 (64)	20 (67)	9 (47)	24 (73)	4 (67)	429 (62)	660 (65)
One	10 (20)	5 (13)	1 (8)	0 (0)	1 (5)	4 (15)	0 (0)	2 (14)	6 (29)	6 (17)	3 (10)	7 (37)	3 (9)	0 (0)	105 (15)	153 (15)
Two	3 (6)	3 (8)	1 (8)	1 (14)	2 (10)	1 (4)	1 (8)	0 (0)	2 (10)	3 (8)	4 (13)	0 (0)	5 (15)	1 (17)	79 (11)	106 (10)
Three	1 (2)	2 (5)	1 (8)	1 (14)	1 (5)	0 (0)	0 (0)	0 (0)	0 (0)	2 (6)	1 (3)	1 (5)	1 (3)	1 (17)	29 (4)	41 (4)
4 or More	1 (2)	1 (3)	1 (8)	0 (0)	0 (0)	1 (4)	0 (0)	0 (0)	0 (0)	2 (6)	2 (7)	2 (11)	0 (0)	0 (0)	38 (6)	48 (5)
Unknown	0 (0)	0 (0)	0 (0)	0 (0)	0 (0)	0 (0)	0 (0)	0 (0)	0 (0)	0 (0)	0 (0)	0 (0)	0 (0)	0 (0)	7 (1)	7 (1)
TOTAL	51 (100)	40 (100)	12 (100)	7 (100)	21 (100)	26 (100)	12 (100)	14 (100)	21 (100)	36 (100)	30 (100)	19 (100)	33 (100)	6 (100)	687 (100)	1015 (100)

TOTAL NUMBER OF PRIOR PAROLE VIOLATIONS	SHIRLEY	BOSTON STATE	SOUTH MIDDLESEX	HILLSIDE	PARK DRIVE	LANCASTER	CHARLOTTE HOUSE	NORFOLK PRE RELEASE	577 HOUSE	699 HOUSE	TEMPORARY HOUSING	COOLIDGE HOUSE	BROOKE HOUSE	DRUG CONTRACT HOUSES	NON PRE RELEASE INSTITUTIONS	TOTAL
Never Paroled	36 (71)	29 (73)	8 (67)	5 (71)	17 (81)	20 (77)	11 (92)	12 (86)	13 (62)	23 (64)	20 * 67)	9 (47)	24 (73)	4 (67)	429 (62)	660 (65)
None	7 (14)	5 (13)	0 (0)	1 (14)	1 (5)	3 (12)	0 (0)	2 (14)	4 (19)	7 (19)	3 (10)	6 (32)	4 (12)	0 (0)	69 (10)	112 (11)
One	6 (12)	3 (8)	1 (8)	1 (14)	0 (0)	2 (8)	0 (0)	0 (0)	4 (19)	3 (8)	1 (3)	1 (5)	3 (9)	1 (17)	80 (12)	106 (10)
Two	1 (2)	2 (5)	3 (25)	0 (0)	3 (14)	1 (4)	1 (8)	0 (0)	0 (0)	3 (8)	4 (13)	2 (11)	2 (6)	1 (17)	70 (10)	93 (9)
Three	1 (2)	0 (0)	0 (0)	0 (0)	0 (0)	0 (0)	0 (0)	0 (0)	0 (0)	0 (0)	2 (7)	1 (5)	0 (0)	0 (0)	14 (2)	18 (2)
4 or More	0 (0)	1 (3)	0 (0)	0 (0)	0 (0)	0 (0)	0 (0)	0 (0)	0 (0)	0 (0)	0 (0)	0 (0)	0 (0)	0 (0)	18 (3)	19 (2)
Unknown	0 (0)	0 (0)	0 (0)	0 (0)	0 (0)	0 (0)	0 (0)	0 (0)	0 (0)	0 (0)	0 (0)	0 (0)	0 (0)	0 (0)	7 (1)	7 (1)
TOTAL	51 (100)	40 (100)	12 (100)	7 (100)	21 (100)	26 (100)	12 (100)	14 (100)	21 (100)	36 (100)	30 (100)	19 (100)	33 (100)	6 (100)	687 (100)	1015 (100)

AGE AT FIRST COURT APPEARANCE	SHIRLEY	BOSTON STATE	SOUTH MIDDLESEX	HILLSIDE	PARK DRIVE	LANCASTER	CHARLOTTE HOUSE	NORFOLK P.R.	577 HOUSE	699 HOUSE	TEMPORARY HOUSING	COOLIDGE HOUSE	BROOKE HOUSE	DRUG CONTRACT HOUSES	NON PRE RELEASE INSTITU.	TOTAL
12 or Less	5 (10)	5 (13)	3 (25)	1 (14)	3 (14)	3 (12)	1 (8)	2 (14)	3 (14)	7 (19)	5 (17)	3 (16)	1 (3)	1 (17)	87 (13)	130 (13)
13	6 (12)	4 (10)	0 (0)	0 (0)	0 (0)	1 (4)	0 (0)	1 (7)	2 (10)	4 (11)	6 (20)	1 (5)	1 (3)	1 (17)	50 (7)	77 (8)
14	3 (6)	3 (8)	0 (0)	3 (43)	1 (5)	3 (12)	1 (8)	0 (0)	0 (0)	7 (19)	0 (0)	1 (5)	4 (12)	0 (0)	65 (9)	91 (9)
15	4 (8)	5 (13)	0 (0)	1 (16)	0 (0)	2 (8)	0 (0)	1 (7)	1 (5)	3 (8)	2 (7)	1 (5)	2 (6)	1 (17)	76 (11)	99 (10)
16	5 (10)	6 (15)	1 (8)	1 (14)	5 (24)	2 (8)	0 (0)	1 (7)	1 (5)	1 (3)	4 (13)	2 (11)	3 (9)	1 (17)	65 (9)	98 (10)
17	9 (18)	4 (10)	2 (17)	0 (0)	0 (0)	4 (15)	1 (8)	2 (14)	9 (43)	7 (19)	2 (7)	6 (32)	3 (9)	1 (17)	94 (14)	144 (14)
18	4 (8)	3 (8)	0 (0)	0 (0)	2 (10)	2 (8)	1 (8)	1 (7)	1 (5)	5 (14)	1 (3)	2 (11)	4 (12)	0 (0)	52 (8)	78 (8)
19	5 (10)	3 (8)	3 (25)	0 (0)	3 (14)	1 (4)	3 (25)	0 (0)	0 (0)	0 (0)	0 (0)	2 (11)	1 (3)	0 (0)	26 (4)	47 (5)
20	3 (6)	0 (0)	0 (0)	0 (0)	2 (10)	0 (0)	0 (0)	1 (7)	0 (0)	1 (3)	2 (7)	0 (0)	2 (6)	1 (17)	15 (2)	27 (3)
21	2 (4)	3 (8)	0 (0)	0 (0)	1 (5)	1 (4)	0 (0)	0 (0)	0 (0)	0 (0)	1 (3)	1 (5)	2 (6)	0 (0)	11 (2)	22 (2)
22	0 (0)	2 (5)	0 (0)	1 (14)	0 (0)	2 (8)	0 (0)	1 (7)	2 (10)	0 (0)	1 (3)	0 (0)	1 (3)	0 (0)	6 (1)	16 (2)
23	1 (2)	0 (0)	1 (8)	0 (0)	1 (5)	0 (0)	1 (8)	1 (7)	1 (5)	0 (0)	0 (0)	0 (0)	0 (0)	0 (0)	5 (1)	11 (1)
24	1 (2)	0 (0)	0 (0)	0 (0)	0 (0)	0 (0)	0 (0)	1 (7)	0 (0)	0 (0)	1 (3)	0 (0)	0 (0)	0 (0)	8 (1)	11 (1)
25	0 (0)	0 (0)	0 (0)	0 (0)	0 (0)	0 (0)	1 (8)	0 (0)	0 (0)	1 (3)	0 (0)	0 (0)	1 (3)	0 (0)	2 (0)	5 (0)
26-29	2 (4)	1 (3)	1 (8)	0 (0)	2 (10)	2 (8)	0 (0)	2 (14)	1 (5)	0 (0)	0 (0)	0 (0)	2 (6)	0 (0)	13 (2)	26 (3)
30-39	1 (2)	0 (0)	0 (0)	0 (0)	1 (5)	1 (4)	0 (0)	0 (0)	0 (0)	0 (0)	2 (7)	0 (0)	3 (9)	0 (0)	7 (1)	15 (1)
Over 40	0 (0)	1 (3)	1 (8)	0 (0)	0 (0)	0 (0)	1 (8)	0 (0)	0 (0)	0 (0)	1 (3)	0 (0)	0 (0)	0 (0)	6 (1)	10 (1)
Unknown	0 (0)	0 (0)	0 (0)	0 (0)	0 (0)	2 (8)	2 (17)	0 (0)	0 (0)	0 (0)	2 (7)	0 (0)	3 (9)	0 (0)	99 (14)	108 (11)
TOTAL	51 (100)	40 (100)	12 (100)	7 (100)	21 (100)	26 (100)	12 (100)	14 (100)	21 (100)	36 (100)	30 (100)	19 (100)	33 (100)	6 (100)	687 (100)	1015 (100)

AGE AT FIRST COURT APPEARANCE FOR DRUNKENNESS OFFENSE	SHIRLEY	BOSTON STATE	SOUTH MIDDLESEX	HILLSIDE	PARK DRIVE	LANCASTER	CHARLOTTE HOUSE	NORFOLK PRE RELEASE	577 HOUSE	699 HOUSE	TEMPORARY HOUSING	COOLIDGE HOUSE	BROOKE HOUSE	DRUG CONTRACT HOUSES	NON PRE RELEASE INSTITUTIONS	TOTAL
Not Applicable	37 (73)	29 (73)	6 (50)	2 (29)	18 (86)	20 (77)	10 (83)	11 (79)	16 (76)	26 (72)	20 (67)	13 (68)	24 (73)	4 (67)	424 (62)	660 (65)
14 or Less	0 (0)	0 (0)	0 (0)	0 (0)	0 (0)	0 (0)	0 (0)	0 (0)	0 (0)	0 (0)	0 (0)	0 (0)	0 (0)	0 (0)	6 (1)	6 (1)
15-17	4 (8)	3 (8)	1 (8)	2 (29)	0 (0)	2 (8)	0 (0)	0 (0)	1 (5)	3 (8)	1 (3)	1 (5)	2 (6)	0 (0)	62 (9)	82 (8)
18-19	6 (12)	5 (13)	1 (8)	2 (29)	0 (0)	2 (8)	0 (0)	0 (0)	2 (10)	6 (17)	3 (10)	3 (16)	3 (9)	0 (0)	38 (6)	71 (7)
20-21	1 (2)	1 (3)	1 (8)	0 (0)	1 (5)	0 (0)	1 (8)	1 (7)	1 (5)	0 (0)	0 (0)	0 (0)	0 (0)	2 (33)	27 (4)	36 (4)
22-25	2 (4)	1 (3)	2 (17)	0 (0)	1 (5)	0 (0)	0 (0)	2 (14)	1 (5)	0 (0)	2 (7)	2 (11)	0 (0)	0 (0)	17 (2)	30 (3)
26-29	1 (2)	0 (0)	1 (8)	0 (0)	1 (5)	1 (4)	0 (0)	0 (0)	0 (0)	0 (0)	2 (7)	0 (0)	0 (0)	0 (0)	9 (1)	15 (1)
30-39	0 (0)	1 (3)	0 (0)	1 (14)	0 (0)	1 (4)	0 (0)	0 (0)	0 (0)	1 (3)	1 (3)	0 (0)	1 (3)	0 (0)	7 (1)	13 (1)
40 And Over	0 (0)	0 (0)	0 (0)	0 (0)	0 (0)	0 (0)	0 (0)	0 (0)	0 (0)	0 (0)	0 (0)	0 (0)	0 (0)	0 (0)	7 (1)	7 (1)
Unknown	0 (0)	0 (0)	0 (0)	0 (0)	0 (0)	0 (0)	1 (8)	0 (0)	0 (0)	0 (0)	1 (3)	0 (0)	3 (9)	0 (0)	90 (13)	95 (9)
TOTAL	51 (100)	40 (100)	12 (100)	7 (100)	21 (100)	26 (100)	12 (100)	14 (100)	21 (100)	36 (100)	30 (100)	19 (100)	33 (100)	6 (100)	687 (100)	1015 (100)

AGE AT FIRST COURT APPEARANCE FOR DRUG OFFENSE	SHIRLEY	BOSTON STATE	SOUTH MIDDLESEX	HILLSIDE	PARK DRIVE	LANCASTER	CHARLOTTE HOUSE	NORFOLK PRE RELEASE	577 HOUSE	699 HOUSE	TEMPORARY HOUSING	COOLIDGE HOUSE	BROOKS HOUSE	DRUG CONTRACT HOUSES	NON PRE RELEASE INSTITUTIONS	TOTAL
Not Applicable	36 (71)	20 (50)	8 (67)	5 (71)	13 (62)	14 (54)	9 (75)	12 (86)	10 (48)	18 (50)	10 (33)	14 (74)	16 (49)	2 (33)	319 (46)	506 (50)
14 or less	1 (2)	2 (5)	0 (0)	0 (0)	0 (0)	0 (0)	0 (0)	0 (0)	2 (10)	0 (0)	1 (3)	0 (0)	0 (0)	1 (17)	9 (1)	16 (2)
15-17	3 (6)	6 (15)	0 (0)	0 (0)	0 (0)	4 (15)	0 (0)	0 (0)	2 (10)	8 (22)	1 (3)	2 (11)	3 (9)	2 (33)	72 (10)	103 (10)
18-19	6 (12)	3 (8)	1 (8)	1 (14)	1 (5)	3 (12)	1 (8)	0 (0)	2 (10)	6 (17)	6 (20)	1 (5)	3 (9)	0 (0)	70 (10)	104 (10)
20-21	2 (4)	2 (5)	1 (8)	1 (14)	4 (19)	1 (4)	0 (0)	1 (7)	4 (19)	2 (6)	5 (17)	1 (5)	1 (3)	0 (0)	47 (7)	72 (7)
22-25	1 (2)	6 (15)	1 (8)	0 (0)	1 (5)	2 (8)	0 (0)	0 (0)	0 (0)	0 (0)	3 (10)	0 (0)	3 (9)	0 (0)	44 (6)	61 (6)
26-29	0 (0)	0 (0)	0 (0)	0 (0)	2 (10)	2 (8)	0 (0)	0 (0)	0 (0)	2 (6)	0 (0)	1 (5)	3 (9)	0 (0)	16 (2)	26 (3)
30-39	1 (2)	1 (3)	0 (0)	0 (0)	0 (0)	0 (0)	1 (8)	1 (7)	1 (5)	0 (0)	2 (7)	0 (0)	1 (3)	0 (0)	8 (1)	16 (2)
40 and Over	1 (2)	0 (0)	1 (8)	0 (0)	0 (0)	0 (0)	0 (0)	0 (0)	0 (0)	0 (0)	0 (0)	0 (0)	0 (0)	1 (17)	9 (1)	12 (1)
Unknown	0 (0)	0 (0)	0 (0)	0 (0)	0 (0)	0 (0)	1 (8)	0 (0)	0 (0)	0 (0)	2 (7)	0 (0)	3 (9)	0 (0)	93 (14)	99 (10)
TOTAL	51 (100)	40 (100)	12 (100)	7 (100)	21 (100)	26 (100)	12 (100)	14 (100)	21 (100)	36 (100)	30 (100)	19 (100)	33 (100)	6 (100)	637 (100)	1015 (100)

-123-

Furlough Variables

TOTAL NUMBER OF FURLONGHS	SHIRLEY	BOSTON STATE	SOUTH MIDDLESEX	HILLSIDE	PARK DRIVE	LANCASTER	CHARLOTTE HOUSE	NORFOLK PRE RELEASE	577 HOUSE	699 HOUSE	TEMPORARY HOUSING	COOLIDGE HOUSE	BROOKE HOUSE	DRUG CONTRACT HOUSES	NON PRE RELEASE INSTITUTIONS	TOTAL
None	18 (35)	1 (3)	3 (25)	0 (0)	3 (14)	9 (35)	6 (50)	0 (0)	4 (19)	6 (17)	8 (27)	2 (11)	11 (33)	1 (17)	540 (79)	612 (60)
One	7 (14)	2 (5)	0 (0)	0 (0)	0 (0)	6 (23)	0 (0)	0 (0)	0 (0)	0 (0)	2 (7)	0 (0)	0 (0)	0 (0)	36 (5)	53 (5)
2 to 5	7 (14)	2 (5)	0 (0)	2 (29)	2 (10)	3 (12)	0 (0)	0 (0)	0 (0)	11 (31)	7 (23)	1 (5)	3 (9)	4 (67)	45 (7)	87 (9)
6 to 10	10 (20)	2 (5)	2 (17)	3 (43)	4 (19)	2 (8)	0 (0)	2 (14)	3 (14)	5 (14)	3 (10)	3 (16)	4 (12)	0 (0)	31 (5)	74 (7)
11 to 15	2 (4)	6 (15)	1 (8)	1 (14)	7 (33)	0 (0)	1 (8)	3 (21)	5 (24)	5 (14)	6 (20)	5 (26)	6 (18)	0 (0)	12 (2)	60 (6)
16 to 20	1 (2)	8 (20)	2 (17)	1 (14)	2 (10)	0 (0)	2 (17)	0 (0)	4 (19)	1 (3)	3 (10)	1 (5)	2 (6)	1 (17)	7 (1)	35 (3)
21 to 30	5 (10)	12 (30)	1 (8)	0 (0)	3 (14)	4 (15)	1 (8)	2 (14)	4 (19)	3 (8)	1 (3)	5 (26)	4 (12)	0 (0)	9 (1)	54 (5)
31 to 50	0 (0)	5 (13)	1 (8)	0 (0)	0 (0)	2 (8)	2 (17)	2 (14)	0 (0)	4 (11)	0 (0)	2 (11)	3 (9)	0 (0)	7 (1)	28 (3)
51 to 100	1 (2)	1 (3)	1 (8)	0 (0)	0 (0)	0 (0)	0 (0)	5 (36)	1 (5)	0 (0)	0 (0)	0 (0)	0 (0)	0 (0)	0 (0)	9 (1)
Over 100	0 (0)	1 (3)	1 (8)	0 (0)	0 (0)	0 (0)	0 (0)	0 (0)	0 (0)	1 (3)	0 (0)	0 (0)	0 (0)	0 (0)	0 (0)	3 (0)
TOTAL	51 (100)	40 (100)	12 (100)	7 (100)	21 (100)	26 (100)	12 (100)	14 (100)	21 (100)	36 (100)	30 (100)	19 (100)	33 (100)	6 (100)	687 (100)	1015 (100)

NUMBER OF SUCCESSFUL FURLOUGH OUTCOMES	SHIRLEY	BOSTON STATE	SOUTH MIDDLESEX	HILLSIDE	PARK DRIVE	LANCASTER	CHARLOTTE HOUSE	NORFOLK PRE RELEASE	577 HOUSE	699 HOUSE	TEMPORARY HOUSING	COOLIDGE HOUSE	BROOKE HOUSE	DRUG CONTRACT HOUSES	NON PRE RELEASE INSTITUTIONS	TOTAL
Never Furloughed	18 (35)	1 (3)	3 (25)	0 (0)	3 (14)	9 (35)	6 (50)	0 (0)	4 (19)	6 (17)	8 (27)	2 (11)	11 (33)	1 (17)	540 (79)	612 (60)
None	0 (0)	1 (3)	0 (0)	0 (0)	0 (0)	2 (8)	0 (0)	0 (0)	0 (0)	0 (0)	0 (0)	0 (0)	0 (0)	0 (0)	5 (1)	8 (1)
One	7 (14)	1 (3)	0 (0)	0 (0)	0 (0)	4 (15)	0 (0)	0 (0)	0 (0)	0 (0)	2 (7)	0 (0)	1 (3)	0 (0)	35 (5)	50 (5)
2 to 5	8 (16)	2 (5)	0 (0)	2 (29)	3 (14)	4 (15)	0 (0)	0 (0)	1 (5)	11 (31)	7 (23)	1 (5)	2 (6)	4 (67)	43 (6)	88 (9)
6 to 10	9 (18)	2 (5)	2 (17)	3 (43)	4 (19)	1 (4)	0 (0)	2 (14)	3 (14)	5 (14)	3 (10)	3 (16)	6 (18)	0 (0)	31 (5)	74 (7)
11 to 15	2 (4)	8 (20)	1 (8)	2 (29)	6 (29)	0 (0)	2 (17)	3 (21)	4 (19)	5 (14)	6 (20)	5 (26)	5 (15)	0 (0)	13 (2)	62 (6)
16 to 20	1 (2)	7 (18)	2 (17)	0 (0)	2 (10)	1 (4)	2 (17)	0 (0)	4 (19)	1 (3)	3 (10)	1 (5)	2 (6)	1 (17)	6 (1)	33 (3)
21 to 30	5 (10)	11 (28)	1 (8)	0 (0)	3 (14)	3 (12)	2 (17)	1 2 (14)	4 (19)	4 (11)	1 (3)	5 (26)	3 (9)	0 (0)	7 (1)	51 (5)
31 to 50	0 (0)	5 (13)	1 (8)	0 (0)	0 (0)	2 (8)	0 (0)	2 (14)	0 (0)	3 (8)	0 (0)	2 (11)	3 (9)	0 (0)	7 (1)	25 (2)
51 to 100	1 (2)	1 (3)	1 (8)	0 (0)	0 (0)	0 (0)	0 (0)	5 (36)	1 (5)	0 (0)	0 (0)	0 (0)	0 (0)	0 (0)	0 (0)	9 (1)
Over 100	0 (0)	1 (3)	1 (8)	0 (0)	0 (0)	0 (0)	0 (0)	0 (0)	0 (0)	1 (3)	0 (0)	0 (0)	0 (0)	0 (0)	0 (0)	3 (0)
TOTAL	51 (100)	40 (100)	12 (100)	7 (100)	21 (100)	26 (100)	12 (100)	14 (100)	21 (100)	36 (100)	30 (100)	19 (100)	33 (100)	6 (100)	687 (100)	1015 (100)

NUMBER OF LATE UNDER FURLOUGH OUTCOMES	SHIRLEY	BOSTON STATE	SOUTH MIDDLESEX	HILLSIDE	PARK DRIVE	LANCASTER	CHARLOTTE HOUSE	NORFOLK PRE RELEASE	577 HOUSE	699 HOUSE	TEMPORARY HOUSING	COOLIDGE HOUSE	BROOKE HOUSE	DRUG CONTRACT HOUSES	NON PRE RELEASE INSTITUTIONS	TOTAL
Never Furloughed	18 (35)	1 (3)	3 (25)	0 (0)	3 (14)	9 (35)	6 (50)	0 (0)	4 (19)	6 (17)	8 (27)	2 (11)	11 (33)	1 (17)	540 (79)	612 (60)
None	27 (53)	28 (70)	8 (67)	7 (100)	14 (67)	12 (46)	3 (25)	11 (79)	8 (38)	19 (53)	15 (50)	15 (79)	15 (45)	5 (83)	109 (16)	296 (29)
One	5 (10)	9 (23)	1 (8)	0 (0)	3 (14)	4 (15)	0 (0)	2 (14)	3 (14)	7 (19)	7 (23)	0 (0)	3 (9)	0 (0)	28 (4)	72 (7)
2 to 5	1 (2)	2 (5)	0 (0)	0 (0)	1 (5)	1 (4)	1 (8)	1 (7)	6 (29)	4 (11)	0 (0)	2 (11)	3 (9)	0 (0)	10 (1)	32 (3)
6 to 10	0 (0)	0 (0)	0 (0)	0 (0)	0 (0)	0 (0)	2 (17)	0 (0)	0 (0)	0 (0)	0 (0)	0 (0)	1 (3)	0 (0)	0 (0)	3 (0)
TOTAL	51 (100)	40 (100)	12 (100)	7 (100)	21 (100)	26 (100)	12 (100)	14 (100)	21 (100)	36 (100)	30 (100)	19 (100)	33 (100)	6 (100)	687 (100)	1015 (100)

NUMBER OF LATE OVR FURLOUGH OUTCOMES:	SHIRLEY	BOSTON STATE	SOUTH MIDDLESEX	HILLSIDE	PARK DRIVE	LANCASTER	CHARLOTTE HOUSE	NORFOLK PRE RELEASE	577 HOUSE	699 HOUSE	TEMPORARY HOUSING	COOLIDGE HOUSE	BROOKE HOUSE	DRUG CONTRACT HOUSES	NON PRE RELEASE INSTITUTIONS	TOTAL
Never Furloughed	18 (35)	1 (3)	3 (25)	0 (0)	3 (14)	9 (35)	6 (50)	0 (0)	4 (19)	6 (17)	8 (27)	2 (11)	11 (33)	1 (17)	540 (79)	612 (60)
None	33 (65)	39 (98)	9 (75)	7 (100)	18 (86)	17 (65)	6 (50)	14 (100)	17 (81)	30 (83)	22 (73)	17 (89)	22 (67)	5 (83)	147 (21)	403 (40)
TOTAL	51 (100)	40 (100)	12 (100)	7 (100)	21 (100)	26 (100)	12 (100)	14 (100)	21 (100)	36 (100)	30 (100)	19 (100)	33 (100)	6 (100)	687 (100)	1015 (100)

NUMBER OF ESCAPE FURLOUGH OUTCOMES	SHIRLEY	BOSTON STATE	SOUTH MIDDLESEX	HILLSIDE	PARK DRIVE	LANCASTER	CHARLOTTE HOUSE	NORFOLK PRE RELEASE	577 HOUSE	699 HOUSE	TEMPORARY HOUSING	COOLIDGE HOUSE	BROOKE HOUSE	DRUG CONTRACT HOUSES	NON PRE RELEASE INSTITUTIONS	TOTAL
Never Furloughed	18 (35)	1 (3)	3 (25)	0 (0)	3 (14)	9 (35)	6 (50)	0 (0)	4 (19)	6 (17)	8 (27)	2 (11)	11 (33)	1 (17)	540 (79)	612 (60)
None	33 (65)	39 (98)	9 (75)	6 (86)	18 (86)	17 (65)	6 (50)	14 (100)	17 (81)	30 (83)	22 (73)	17 (89)	22 (67)	5 (83)	141 (21)	396 (39)
One	0 (0)	0 (0)	0 (0)	1 (14)	0 (0)	0 (0)	0 (0)	0 (0)	0 (0)	0 (0)	0 (0)	0 (0)	0 (0)	0 (0)	6 (1)	7 (1)
TOTAL	51 (100)	40 (100)	12 (100)	7 (100)	21 (100)	26 (100)	12 (100)	14 (100)	21 (100)	36 (100)	30 (100)	19 (100)	33 (100)	6 (100)	687 (100)	1015 (100)

-129-

Release Variables

TYPE OF RELEASE	SHIRLEY	BOSTON STATE	SOUTH MIDDLESEX	HILLSIDE	PARK DRIVE	LANCASTER	CHARLOTTE HOUSE	NORFOLK PRE RELEASE	577 HOUSE	699 HOUSE	TEMPORARY HOUSING	COOLIDGE HOUSE	BROOKS HOUSE	DRUG CONTRACT HOUSES	NON PRE RELEASE INSTITUTIONS	TOTAL
Parole	50 (98)	37 (93)	10 (83)	6 (86)	19 (90)	24 (92)	9 (75)	13 (93)	19 (90)	36 (100)	26 (87)	18 (95)	28 (85)	6 (100)	511 (74)	812 (80)
Discharge	1 (2)	3 (8)	2 (17)	1 (14)	2 (10)	0 (0)	3 (25)	0 (0)	2 (10)	0 (0)	4 (13)	1 (5)	5 (15)	0 (0)	96 (14)	120 (12)
Expiration	0 (0)	0 (0)	0 (0)	0 (0)	0 (0)	2 (8)	0 (0)	1 (7)	0 (0)	0 (0)	0 (0)	0 (0)	0 (0)	0 (0)	80 (12)	83 (8)
TOTAL	51 (100)	40 (100)	12 (100)	7 (100)	21 (100)	26 (100)	12 (100)	14 (100)	21 (100)	36 (100)	30 (100)	19 (100)	33 (100)	6 (100)	687 (100)	1015 (100)

TIME SERVED WITH JAIL CREDITS	SHIRLEY	BOSTON STATE	SOUTH MIDDLESEX	HILLSIDE	PARK DRIVE	LANCASTER	CHARLOTTE HOUSE	NORFOLK PRE RELEASE	577 HOUSE	699 HOUSE	TEMPORARY HOUSING	COOLIDGE HOUSE	BROOKS HOUSE	DRUG CONTRACT HOUSES	NON PRE RELEASE INSTITUTIONS	TOTAL
Same Day	(0)	(0)	(0)	(0)	(0)	(0)	(0)	(0)	(0)	(0)	(0)	(0)	(0)	(0)	(1)	(1)
Less Than 6 Months	(2)	(0)	(1)	(0)	(0)	(1)	(4)	(0)	(2)	(0)	(1)	(0)	(8)	(0)	(1)	(0)
6-11 Months	(12)	(13)	(17)	(29)	(19)	(15)	(17)	(7)	(5)	(14)	(2)	(3)	(24)	(0)	(23)	(17)
1-2 Years	(19)	(23)	(17)	(14)	(19)	(27)	(25)	(14)	(6)	(3)	(3)	(16)	(12)	(0)	(7)	(9)
2-3 Years	(5)	(15)	(0)	(14)	(10)	(19)	(17)	(14)	(1)	(9)	(5)	(16)	(21)	(17)	(13)	(16)
3-5 Years	(6)	(20)	(17)	(14)	(14)	(12)	(0)	(0)	(3)	(9)	(7)	(21)	(3)	(17)	(6)	(9)
5-10 Years	(3)	(3)	(25)	(14)	(5)	(4)	(0)	(36)	(1)	(1)	(0)	(5)	(3)	(0)	(3)	(4)
10-15 Years	(0)	(0)	(0)	(0)	(1)	(0)	(0)	(0)	(0)	(2)	(0)	(0)	(0)	(0)	(0)	(1)
15 or More Years	(0)	(3)	(0)	(0)	(0)	(0)	(0)	(14)	(0)	(0)	(0)	(5)	(0)	(0)	(0)	(4)
Complex Sentence	(10)	(10)	(2)	(1)	(7)	(5)	(1)	(2)	(7)	(7)	(12)	(5)	(7)	(2)	(274)	(352)
TOTAL	(51)	(40)	(12)	(7)	(21)	(26)	(12)	(14)	(21)	(36)	(30)	(19)	(33)	(6)	(687)	(1015)

AGE AT RELEASE	SHIRLEY	BOSTON STATE	SOUTH MIDDLESEX	HILLSIDE	PARK DRIVE	LANCASTER	CHARLOTTE HOUSE	NORFOLK PRE RELEASE	577 HOUSE	699 HOUSE	TEMPORARY HOUSING	COOLIDGE HOUSE	BROOKS HOUSE	DRUG CONTRACT HOUSES	NON PRE RELEASE INSTITUTIONS	TOTAL
7 Or Younger	0 (0)	0 (0)	0 (0)	0 (0)	0 (0)	0 (0)	0 (0)	0 (0)	0 (0)	0 (0)	0 (0)	0 (0)	0 (0)	0 (0)	4 (1)	4 (0)
18	2 (4)	0 (0)	0 (0)	0 (0)	0 (0)	0 (0)	1 (8)	0 (0)	0 (0)	0 (0)	1 (3)	0 (0)	0 (0)	0 (0)	17 (2)	21 (2)
19	4 (8)	2 (5)	0 (0)	0 (0)	0 (0)	1 (4)	0 (0)	0 (0)	1 (5)	1 (3)	1 (3)	1 (5)	1 (3)	1 (17)	39 (6)	52 (5)
20	1 (2)	0 (0)	0 (0)	1 (14)	0 (0)	1 (4)	2 (17)	0 (0)	1 (5)	0 (0)	1 (3)	0 (0)	1 (3)	0 (0)	51 (7)	59 (6)
21	6 (12)	1 (3)	0 (0)	0 (0)	0 (0)	5 (19)	1 (8)	0 (0)	0 (0)	5 (14)	0 (0)	0 (0)	0 (0)	0 (0)	54 (8)	72 (7)
22	3 (6)	3 (8)	2 (17)	1 (14)	1 (5)	2 (8)	1 (8)	1 (7)	2 (10)	4 (11)	3 (10)	3 (16)	1 (3)	0 (0)	52 (8)	79 (8)
23	4 (8)	6 (15)	0 (0)	0 (0)	2 (10)	3 (12)	1 (8)	1 (7)	1 (5)	1 (3)	1 (3)	1 (5)	3 (9)	0 (0)	52 (8)	76 (7)
24	4 (8)	2 (5)	0 (0)	0 (0)	5 (24)	4 (15)	0 (0)	1 (7)	1 (5)	6 (17)	3 (10)	2 (11)	4 (12)	0 (0)	59 (9)	91 (9)
25	3 (6)	3 (8)	0 (0)	1 (14)	1 (5)	2 (8)	1 (8)	0 (0)	3 (14)	2 (6)	3 (10)	2 (11)	1 (3)	2 (33)	35 (5)	59 (6)
26-29	14 (27)	5 (13)	2 (17)	2 (29)	4 (19)	2 (8)	2 (17)	2 (14)	5 (24)	10 (28)	7 (23)	4 (21)	7 (21)	2 (33)	138 (20)	206 (20)
30-39	5 (10)	11 (28)	3 (25)	1 (14)	6 (29)	5 (19)	2 (17)	5 (36)	5 (24)	5 (14)	8 (27)	5 (26)	10 (30)	0 (0)	136 (20)	207 (20)
40 And Older	5 (10)	7 (18)	5 (42)	1 (14)	2 (10)	1 (4)	1 (8)	4 (29)	2 (10)	2 (6)	2 (7)	1 (5)	5 (15)	1 (17)	49 (7)	88 (9)
Unknown	0 (0)	0 (0)	0 (0)	0 (0)	0 (0)	0 (0)	0 (0)	0 (0)	0 (0)	0 (0)	0 (0)	0 (0)	0 (0)	0 (0)	1 (0)	1 (0)
TOTAL	51 (100)	40 (100)	12 (100)	7 (100)	21 (100)	26 (100)	12 (100)	14 (100)	21 (100)	36 (100)	30 (100)	19 (100)	33 (100)	6 (100)	687 (100)	1015 (100)

Glossary of Terms

Institutions

- A. Framingham is a co-educational facility
- B. SECC is the Southeastern Correctional Center
- C. NCC is the Northeastern Correctional Center

Pages

Furlough Outcomes

- A. Successful: returned to DOC facility within the designated number of hours without any difficulties.
- B. Late Under: returned to DOC facility within two hours after the designated time of return.
- C. Late Over: declared an escape, returned to DOC facility voluntarily within 24 hours of the designated time of return.
- D. Escape: declared an escape; did not return voluntarily.

END